



**МИНИСТЕРСТВО
ЦИФРОВОГО РАЗВИТИЯ, СВЯЗИ
И МАССОВЫХ КОММУНИКАЦИЙ
РОССИЙСКОЙ ФЕДЕРАЦИИ
(МИНЦИФРЫ РОССИИ)**

Пресненская наб., д.10, стр.2, Москва, 123112
Справочная: +7 (495) 771-8000

Администрациям
(по списку)

05.10.2023 № П12-1-03-070-229662

На № _____ от _____

О публикации сообщения о возможном
установлении публичного сервитута

В Министерство цифрового развития, связи и массовых коммуникаций Российской Федерации поступило ходатайство об установлении публичного сервитута от ПАО «Ростелеком».

В соответствии с пунктом 3 статьи 39.42 Земельного кодекса Российской Федерации просим в срок до 9 октября 2023 г. опубликовать сообщение о возможном установлении публичного сервитута и прилагаемые к нему сведения о границах публичного сервитута на официальных сайтах администраций, а также разместить на информационных щитах в границах населенных пунктов, на территории которых расположены земельные участки и земли кадастровых кварталов, в отношении которых подано ходатайство об установлении публичного сервитута.

Ссылки на публикации просим направить на адрес электронной почты a.komarova@digital.gov.ru.

- Приложение: 1. Сообщение о возможном установлении публичного сервитута на 6 л. в 1 экз.
2. Сведения о границах публичного сервитута на 156 л. в 1 экз.
3. Ходатайство об установлении публичного сервитута на 5 л. в 1 экз.

Директор Департамента государственного
регулирования рынка телекоммуникаций

Д.А. Тур

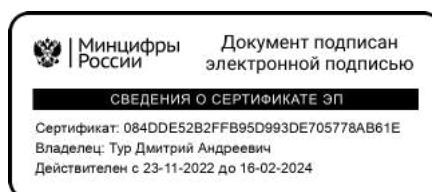

Исп.: А.О. Глушенкова
44432, a.komarova@digital.gov.ru

Сообщение о возможном установлении публичного сервитута

В соответствии с п. 3 статьи 39.42 Земельного кодекса Российской Федерации Министерство цифрового развития, связи и массовых коммуникаций Российской Федерации настоящим сообщает, что в целях размещения антенно-мачтовых сооружений связи по проекту «Устранение цифрового неравенства» возможно установление публичного сервитута в отношении следующих земель и земельных участков:

23:04:0510001:188, расположенному по адресу: Краснодарский край, Брюховецкий район, Брюховецкое сельское поселение, х. Красная Поляна, ул. Совхозная;

23:28:0102001:15, расположенному по адресу: Краснодарский край, Староминский район, Староминское сельское поселение, х. Желтые Копани;

61:01:0030201:628, расположенному по адресу: Ростовская область, Азовский район, Елизаветинское сельское поселение, х. Городище, ул. Геологическая, 55в;

61:39:0040201:104, расположенному по адресу: Ростовская область, Усть-Донецкий район, Крымского сельское поселение, х. Ольховский, ул. Центральная, 17;

23:15:0903001:183, расположенному по адресу: Краснодарский край, р-н Крымский, Пригородное сельское поселение, х. Верхняя Ставрополька, ул. Широкая, д. 33 А,

и кадастровых кварталов (их частей):

23:01:0101001, расположенному по адресу: Краснодарский край, Абинский район, Ольгинское сельское поселение, х. Свободный;

23:01:0701001, расположенному по адресу: Краснодарский край, Абинский район, Светлогорское сельское поселение, х. Эриванский;

23:04:0404004, расположенному по адресу: Краснодарский край, Брюховецкий район, Новоджерелиевское сельское поселение, с. Бейсугское;

23:04:0103003, расположенному по адресу: Краснодарский край, Брюховецкий район, Чепигинское сельское поселение, х. Киновия;

23:04:0105001, расположенному по адресу: Краснодарский край, Брюховецкий район, Чепигинское сельское поселение, п. Лебязий Остров;

23:04:0508004, расположенному по адресу: Краснодарский край, Брюховецкий район, Брюховецкое сельское поселение, х. Поды;

23:04:0604002, расположенному по адресу: Краснодарский край, Брюховецкий район, Большебейсугское сельское поселение, с. Приречное;

23:09:0301000, расположенному по адресу: Краснодарский край, Кавказский район, Привольное сельское поселение, х. Привольный;

23:13:0704019, расположенному по адресу: Краснодарский край, Красноармейский район, Октябрьское сельское поселение, х. Молдаванский;

23:16:0702005, расположенному по адресу: Краснодарский край, Курганинский район, Безводное сельское поселение, п. Андрее-Дмитриевский;

23:16:0401003, расположенному по адресу: Краснодарский край, Курганинский район, Октябрьское сельское поселение, п. Комсомольский;

23:16:0502002, расположенному по адресу: Краснодарский край, Курганинский район, Михайловское сельское поселение, п. Лучезарный;

23:18:0501002, расположенному по адресу: Краснодарский край, Лабинский район, Лучевое сельское поселение, п. Новолабинский;

23:20:0113001, расположенному по адресу: Краснодарский край, Мостовский район, Мостовское городское поселение, х. Высокий;

23:20:0904001, расположенному по адресу: Краснодарский край, Мостовский район, Краснокутское сельское поселение, х. Северный;

23:20:1002001, расположенному по адресу: Краснодарский край, Мостовский район, Переправненское сельское поселение, х. Центральный;

23:21:0313001, расположенному по адресу: Краснодарский край, Новокубанский район, Верхнекубанское сельское поселение, п. Зорька;

23:27:0705001, расположенному по адресу: Краснодарский край, Славянский район, Петровское сельское поселение, х. Водный;

23:31:0204001, расположенному по адресу: Краснодарский край, Тимашевский район, Днепровское сельское поселение, хутор Калинина;

23:31:0101000, расположенному по адресу: Краснодарский край, Тимашевский район, Роговское сельское поселение, хутор Привокзальный;

23:33:1206001, расположенному по адресу: Краснодарский край, Туапсинский район, Георгиевское сельское поселение, аул Малое Псеушко;

23:35:1505002, расположенному по адресу: Краснодарский край, Усть-Лабинский район, Некрасовское сельское поселение, х. Кадухин;

23:35:0201002, расположенному по адресу: Краснодарский край, Усть-Лабинский район, Железное сельское поселение, х. Свободный;

23:36:0601002, расположенному по адресу: Краснодарский край, Щербиновский район, Щербиновское сельское поселение, п. Восточный;

61:15:0601101, расположенному по адресу: Ростовская область, Каменский район, Груциновское сельское поселение, х. Груцинов;

61:35:0090301, расположенному по адресу: Ростовская область, Семикаракорский район, Сусатское сельское поселение, х. Новоромановский;

61:42:0600001, расположенному по адресу: Ростовская область, Чертковский район, Щедровское сельское поселение, х. Новостепановский;

34:10:040001, расположенному по адресу: Волгоградская область, Камышинский район, Верхнедобринское сельское поселение, п. Нагорный;

34:15:040104, расположенному по адресу: Волгоградская область, Ленинский район, Степновское сельское поселение, поселок Заря;

23:02:0304001, расположенному по адресу: Краснодарский край, Апшеронский район, Кабардинское сельское поселение, поселок Асфальтовая Гора;

23:33:1105001, расположенному по адресу: Краснодарский край, Туапсинский район, Октябрьское сельское поселение, село Гунайка Четвертая;

23:33:1108001, расположенному по адресу: Краснодарский край, Туапсинский район, Октябрьское сельское поселение, хутор Терзиян;

01:08:0401001, расположенному по адресу: Республика Адыгея, городской округ город Майкоп, хутор Косинов;

01:05:0800001, расположенному по адресу: Республика Адыгея, Тахтамукайский район, Тахтамукайское сельское поселение, аул Натухай.

Обоснованием необходимости установления публичного сервитута являются мероприятия по устранению цифрового неравенства между жителями городского и сельского населения и обеспечению оказания универсальных услуг связи в населенных пунктах с численностью населения от 250 до 500 человек с использованием точек доступа на всей территории, реализуемыми в рамках

государственной программы Российской Федерации «Информационное общество», утвержденной постановлением Правительства Российской Федерации от 15.04.2014 № 313.

Заинтересованные лица могут ознакомиться с поступившим ходатайством об установлении публичного сервитута и прилагаемым к нему описанием местоположения границ публичного сервитута в Министерстве цифрового развития, связи и массовых коммуникаций Российской Федерации по адресу: 123112, Москва, Пресненская наб., д. 10, стр. 2, IQ-квартал; в администрациях Брюховецкого сельского поселения Брюховецкого района Краснодарского края по адресу: Краснодарский край, ст. Брюховецкая, ул. Тимофеева, д. 6, Староминского сельского поселения Староминского района Краснодарского края по адресу: 353600, Краснодарский край, станица Староминская, ул. Красная, д. 25, каб. 1, Елизаветинского сельского поселения Азовского района Ростовской области по адресу: 346742, Ростовская область, Азовский район, хутор Обуховка, Заводская улица, 38 В; Крымского сельского поселения Усть-Донецкого района Ростовской области по адресу: 346565, Ростовская область, Усть-Донецкий район, х. Крымский, ул. Центральная, д. 63, Пригородного сельского поселения Крымского района Краснодарского края по адресу: 353332, Краснодарский край, Крымский район, хутор Новоукраинский, ул. Темченко, д. 39, Ольгинского сельского поселения Абинского района Краснодарского края по адресу: 353313, Краснодарский край, Абинский район, хутор Ольгинский, улица Первомайская, д. 17, Светлогорского сельского поселения Абинского района Краснодарского края по адресу: 353328, Краснодарский край, Абинский район, село Светлогорское, ул. Центральная, д. 1А, Новоджерелиевского сельского поселения Брюховецкого района Краснодарского края по адресу: 352780, Краснодарский край, Брюховецкий район, ст-ца Новоджерелиевская, ул. Коммунаров, д. 33, Чепигинского сельского поселения Брюховецкого района Краснодарского края по адресу: 352763, Краснодарский край, Брюховецкий район, ст-ца Чепигинская, ул. Красная, д. 29, Большебейсугского сельского поселения Брюховецкого района Краснодарского края по адресу: 352770, Краснодарский край, с. Большой Бейсуг, пер. Школьный, д. 1, Привольного сельского поселения Кавказского района Краснодарского края по адресу: 352154, Краснодарский край, Кавказский район, х. Привольный, ул. Советская, д. 4, Октябрьского сельского поселения Красноармейского района Краснодарского края по адресу: 353814, Краснодарский край, Красноармейский район, п. Октябрьский, ул. Мира, д. 10, Безводного сельского поселения Курганинского района Краснодарского края по адресу: 352411, Краснодарский край, Курганинский район, пос. Степной, ул. Мира, д. 35, Октябрьского сельского поселения Курганинского района Краснодарского края по адресу: 352408, Краснодарский край, Курганинский район, п. Октябрьский, ул. Ленина, д. 6, Михайловского сельского поселения Курганинского района Краснодарского края по адресу: 352401, Краснодарский край, Курганинский район, ст. Михайловская, ул. Первомайская, д. 17, Лучевого сельского поселения Лабинского района Краснодарского края по адресу: Краснодарский край, гор. Лабинск, ул. Центральная, д. 6, Мостовского городского поселения Мостовского района Краснодарского края по адресу: 352570, Краснодарский край, пгт. Мостовской, ул. Кооперативная, д. 58, Краснокутского сельского поселения Мостовского района Краснодарского края по адресу: 352550, Краснодарский край, Мостовский район, п. Восточный, ул. Ленина, д. 2,

Переpravненского сельского поселения Мостовского района Краснодарского края по адресу: 352555, Краснодарский край, Мостовский район, ст. Переpravная, ул. Красная, д. 24, Верхнекубанского сельского поселения Новокубанского района Краснодарского края по адресу: 352216, Краснодарский край, Новокубанский р-н, х. Кирова, ул. Заводская, д. 21, Петровского сельского поселения Славянского района Краснодарского края по адресу: 353579, Краснодарский край, Славянский район, ст-ца Петровская, ул. Красная, д. 23, Днепроvского сельского поселения Тимашевского района Краснодарского края по адресу: 352730 Краснодарский край, Тимашевский район, ст. Днепроvская, ул. Ленина, д. 68, Рогоvского сельского поселения Тимашевского района Краснодарского края по адресу: 352744, Краснодарский край, Тимашевский район, ст. Рогоvская, ул. Ленина, д. 76, Георгиеvского сельского поселения Туапсинского района Краснодарского края по адресу: 352825, Краснодарский край, Туапсинский район, с. Георгиеvское, ул. Советская д. 23, Некрасовского сельского поселения Усть-Лабинского района Краснодарского края по адресу: 352344, Краснодарский край, Усть-Лабинский район, ст. Некрасовская, ул. Ленина, д. 11, Железновского сельского поселения Усть-Лабинского муниципального района Краснодарского края по адресу: 352305, Краснодарский край, Усть-Лабинский район, х. Железный, ул. Крупской, д. 14, Щербиновского сельского поселения Щербиновского района Краснодарского края по адресу: 353631, Краснодарский край, Щербиновский район, поселок Щербиновский, улица Ленина, д. 39, офис 2, Груциновского сельского поселения Каменского района Ростовской области по адресу: 347855, Ростовская область, Каменский район, х. Груцинов, ул. Молодежная, д. 28, Сусатского сельского поселения Семикаракорского района Ростовской области по адресу: 346651, Ростовская Область, р-н Семикаракорский, х. Сусат, ул. Молодежная, д.48 в, Щедровского сельского поселения Чертковского района Ростовской области по адресу: 346004, Ростовская область, Чертковский район, село Щедровка, Южная ул., д. 79, Верхнедобринского сельского поселения Камышинского муниципального района Волгоградской области по адресу: 403863 Волгоградская область, Камышинский район, с. Верхняя Добринка, ул. Малышева, д. 2а, Степновского сельского поселения Ленинского муниципального района Волгоградской области по адресу: Волгоградская область, Ленинский район, п. Степной, ул. Добровольского, д. 29, Кабардинского сельского поселения Апшеронского района Краснодарского края по адресу: 352665, Краснодарский край, Апшеронский район, ст. Кабардинская, ул. Пионерская, д. 4, Октябрьского сельского поселения Туапсинского района Краснодарского края по адресу: 352818, Краснодарский край, Туапсинский р-н, п. Октябрьский, ул. Клубная, д. 9А, муниципального образования «Город Майкоп» Республики Адыгея по адресу: 385000, г. Майкоп, ул. Краснооктябрьская, д. 21, Тахтамукайского сельского поселения Тахтамукайского района Республики Адыгея по адресу: 385100, республика Адыгея, Тахтамукайский район, аул Тахтамукай, ул. Х. М. Совмена, д. 24.

Подать заявления об учете прав на земельные участки можно по адресу Министерства цифрового развития, связи и массовых коммуникаций Российской Федерации (Москва, Пресненская наб., д. 10, стр. 2, IQ-квартал).

Срок подачи заявлений об учете прав на земельные участки, в отношении которого испрашивается публичный сервитут, составляет 15 (пятнадцать) дней со

дня опубликования данного сообщения (в соответствии с п. 8 ст. 39.42 Земельного кодекса Российской Федерации).

Время приема заинтересованных лиц для ознакомления с поступившим ходатайством об установлении публичного сервитута и подачи заявлений:

Понедельник – четверг: с 9:30 до 12:30 и с 14:00 до 17:00;

Пятница: с 9:30 до 12:30 и с 14:00 до 15:00.

Подробнее о порядке приема граждан можно узнать на сайте <https://digital.gov.ru/ru/appeals/personal/>.

Данная информация размещена на официальных сайтах Министерства цифрового развития, связи и массовых коммуникаций Российской Федерации (<https://digital.gov.ru/ru/>), администраций Брюховецкого района Краснодарского края (<https://www.bruhoveckaya.ru>), Брюховецкого сельского поселения Брюховецкого района Краснодарского края (<https://adm-bruhoveckaya.ru>), Староминского сельского поселения Староминского района Краснодарского края (<https://starompos.ru>), Елизаветинского сельского поселения Азовского района Ростовской области (<https://elizsp.ru/>), Крымского сельского поселения Усть-Донецкого района Ростовской области (<https://krimskoe.donland.ru>), Пригородного сельского поселения Крымского района Краснодарского края (<https://adm-prigorod.ru>), Ольгинского сельского поселения Абинского района Краснодарского края (<http://olginskoe-sp.ru>), Светлогорского сельского поселения Абинского района Краснодарского края (<https://svetlogorskoe-sp.ru>), Новоджерелиевского сельского поселения Брюховецкого района Краснодарского края (<http://новоджерелиевская.рф>), Большебейсугского сельского поселения Брюховецкого района Краснодарского края (<https://bigbeysug-adm.ru/>), Привольного сельского поселения Кавказского района Краснодарского края (<https://adm-privol.ru>), Октябрьского сельского поселения Красноармейского района Краснодарского края (<https://www.oktpos.ru>), Безводного сельского поселения Курганинского района Краснодарского края (<https://www.безводное.рф>), Октябрьского сельского поселения Курганинского района Краснодарского края (<https://октябрьское-адм.рф>), Михайловского сельского поселения Курганинского района Краснодарского края (<http://михайловское-сп.рф>), Лучевого сельского поселения Лабинского района Краснодарского края (<https://luchevoesp.ru>), Мостовского городского поселения Мостовского района Краснодарского края (<https://www.pgt-mostovskoyu.ru>), Краснокутского сельского поселения Мостовского района Краснодарского края (<https://kraskut-sp.ru>), Переправненского сельского поселения Мостовского района Краснодарского края (<https://pereprava-sp.ru>), Верхнекубанского сельского поселения Новокубанского района Краснодарского края (<https://verhnekub.ru>), Петровского сельского поселения Славянского района Краснодарского края (<https://st-petrovskaja.ru>), Днепровского сельского поселения Тимашевского района Краснодарского края (<http://www.днепровское.рф>), Роговского сельского поселения Тимашевского района Краснодарского края (<http://admrogovskaya.ru>), Георгиевского сельского поселения Туапсинского района Краснодарского края (<https://georgievskoe-tuapse.ru>), Некрасовского сельского поселения Усть-Лабинского района Краснодарского края (<https://www.nekrasovskoesp.ru>), Железновского сельского поселения Усть-Лабинского муниципального района Краснодарского края (<http://zheleznoe-sp.ru>), Щербиновского сельского поселения Щербиновского района Краснодарского края (<https://admscherb.ru>), Груциновского сельского поселения

Каменского района Ростовской области (<https://grutsinovskoe-sp.ru/>), Сусатского сельского поселения Семикаракорского района Ростовской области (<https://susatsem.donland.ru>), Щедровского сельского поселения Чертковского района Ростовской области (<https://shchedrov.donland.ru>), Верхнедобринского сельского поселения Камышинского муниципального района Волгоградской области (<https://verhnedobrinskoe.ru>), Степновского сельского поселения Ленинского муниципального района Волгоградской области (<https://sp-stepnovskoe.ru>), Кабардинского сельского поселения Апшеронского района Краснодарского края (<https://kab.apsheron-sk-oms.ru>), Октябрьского сельского поселения Туапсинского района Краснодарского края (<https://admop.ru>), муниципального образования «Город Майкоп» Республики Адыгея (<http://maikop.ru>), Тахтамукайского сельского поселения Тахтамукайского района Республики Адыгея (<https://tasp01.ru>).

ОПИСАНИЕ МЕСТОПОЛОЖЕНИЯ ГРАНИЦ

Антенно-мачтовое сооружения связи объекта «Установка АМС БС в Краснодарском крае Российской Федерации по проекту «Устранение цифрового неравенства» (УЦН 2.0)»

(наименование объекта, местоположение границ которого описано (далее - объект))

Раздел 1

Сведения об объекте





Сведения об объекте		
№ п/п	Характеристики объекта	Описание характеристик
1	2	3
1	Местоположение объекта	Краснодарский край, Курганинский район, Безводное сельское поселение, п. Андрее-Дмитриевский
2	Площадь объекта +/- величина погрешности определения площади (P+/- Дельта P)	25 кв.м ± 1 кв.м
3	Иные характеристики объекта	Вид объекта реестра границ: Зона с особыми условиями использования территории Содержание ограничений использования объектов недвижимости в пределах зоны или территории: Публичный сервитут ПАО "Ростелеком" устанавливается для использования земель кадастровых кварталов (его части): 23:16:0702005, расположенного по адресу: Краснодарский край, Курганинский район, Безводное сельское поселение, п. Андрее-Дмитриевский, для размещения антенно-мачтового сооружения связи объекта «Установка АМС БС в Краснодарском крае области Российской Федерации по проекту «Устранение цифрового неравенства» (УЦН 2.0)» на срок 49 (сорок девять) лет. Контактные данные: 115172, Российская Федерация, Москва, ул. Гончарная, д. 30, стр 1. Контактный телефон/факс: +7 (499) 999-82-83 / +7 (499) 999-82-22. Электронная почта: rostelecom@rt.ru

Схема расположения границ публичного сервитута



Масштаб 1:1000

Условные обозначения:

-  - Проектные границы публичного сервитута
-  - Существующие границы земельных участков
-  - Существующая часть границы кадастрового квартала
-  - Характерная точка границы публичного сервитута

23:16:0702005:126 - Обозначение и кадастровый номер существующего земельного участка

23:16:0702005 - Обозначение кадастрового квартала

Подпись А.С. Клюпа

Дата 22 сентября 2023 г.

Место для оттиска печати (при наличии) лица, составившего описание местоположения границ объекта

Текстовое описание местоположения границ объекта		
Прохождение границы		Описание прохождения границы
от точки	до точки	
1	2	3
-	-	-

ОПИСАНИЕ МЕСТОПОЛОЖЕНИЯ ГРАНИЦ

Антенно-мачтовое сооружения связи объекта «Установка АМС БС в Краснодарском крае Российской Федерации по проекту «Устранение цифрового неравенства» (УЦН 2.0)»

(наименование объекта, местоположение границ которого описано (далее - объект))

Раздел 1

Сведения об объекте		
№ п/п	Характеристики объекта	Описание характеристик
1	2	3
1	Местоположение объекта	Краснодарский край, Апшеронский район, Кабардинское сельское поселение, поселок Асфальтовая Гора
2	Площадь объекта +/- величина погрешности определения площади (Р+/- Дельта Р)	15 кв.м ± 1 кв.м
3	Иные характеристики объекта	<p>Вид объекта реестра границ: Зона с особыми условиями использования территории</p> <p>Содержание ограничений использования объектов недвижимости в пределах зоны или территории: Публичный сервитут ПАО "Ростелеком" устанавливается для использования земель кадастровых кварталов (его части): 23:02:0304001, расположенного по адресу:</p> <p>Краснодарский край, Апшеронский район, Кабардинское сельское поселение, поселок Асфальтовая Гора, для размещения антенно-мачтового сооружения связи объекта «Установка АМС БС в Краснодарском крае области Российской Федерации по проекту «Устранение цифрового неравенства» (УЦН 2.0)» на срок 49 (сорок девять) лет.</p> <p>Контактные данные: 115172, Российская Федерация, Москва, ул. Гончарная, д. 30, стр 1. Контактный телефон/факс: +7 (499) 999-82-83 / +7 (499) 999-82-22. Электронная почта: rostelecom@rt.ru</p>

Схема расположения границ публичного сервитута



Масштаб 1:1000

Условные обозначения:

- - Проектные границы публичного сервитута
- - Существующие границы земельных участков
- - Существующая часть границы кадастрового квартала
- - Установленные границы административно-территориальных образований
- - Существующая часть границы ЗОУИТ (территориальной зоны)
- - Характерная точка границы публичного сервитута

23:02:0304001:296 - Обозначение и кадастровый номер существующего земельного участка

23:02:0304001 - Обозначение кадастрового квартала

Подпись А.С. Ключпа

Дата 22 сентября 2023 г.

Место для оттиска печати (при наличии) лица, составившего описание местоположения границ объекта

Текстовое описание местоположения границ объекта		
Прохождение границы		Описание прохождения границы
от точки	до точки	
1	2	3
-	-	-

ОПИСАНИЕ МЕСТОПОЛОЖЕНИЯ ГРАНИЦ

Антенно-мачтовое сооружение связи объекта «Установка АМС БС в Краснодарском крае Российской Федерации по проекту «Устранение цифрового неравенства» (УЦН 2.0)»

(наименование объекта, местоположение границ которого описано (далее - объект))

Раздел 1

Сведения об объекте		
№ п/п	Характеристики объекта	Описание характеристик
1	2	3
1	Местоположение объекта	Краснодарский край, Брюховецкий район, Новоджерелиевское сельское поселение, с. Бейсугское
2	Площадь объекта +/- величина погрешности определения площади (P+/- Дельта P)	36 кв.м ± 1 кв.м
3	Иные характеристики объекта	Вид объекта реестра границ: Зона с особыми условиями использования территории Содержание ограничений использования объектов недвижимости в пределах зоны или территории: Публичный сервитут ПАО "Ростелеком" устанавливается для использования земель кадастровых кварталов (его части): 23:04:0404004, расположенного по адресу: Краснодарский край, Брюховецкий район, Новоджерелиевское сельское поселение, с. Бейсугское, для размещения антенно-мачтового сооружения связи объекта «Установка АМС БС в Краснодарском крае области Российской Федерации по проекту «Устранение цифрового неравенства» (УЦН 2.0)» на срок 49 (сорок девять) лет. Контактные данные: 115172, Российская Федерация, Москва, ул. Гончарная, д. 30, стр 1. Контактный телефон/факс: +7 (499) 999-82-83 / +7 (499) 999-82-22. Электронная почта: rostelecom@rt.ru

Схема расположения границ публичного сервитута



Масштаб 1:1000

Условные обозначения:

- - Проектные границы публичного сервитута
- - Существующие границы земельных участков
- - Существующая часть границы кадастрового квартала
- - Существующая часть границы ЗОУИТ (территориальной зоны)
- - Характерная точка границы публичного сервитута

23:04:0404004:57 - Обозначение и кадастровый номер существующего земельного участка

23:04:0404004 - Обозначение кадастрового квартала

Подпись А.С. Клюпа

Дата 22 сентября 2023 г.

Место для оттиска печати (при наличии) лица, составившего описание местоположения границ объекта

Текстовое описание местоположения границ объекта		
Прохождение границы		Описание прохождения границы
от точки	до точки	
1	2	3
-	-	-

ОПИСАНИЕ МЕСТОПОЛОЖЕНИЯ ГРАНИЦ

Антенно-мачтовое сооружения связи объекта «Установка АМС БС в Краснодарском крае Российской Федерации по проекту «Устранение цифрового неравенства» (УЦН 2.0)»

(наименование объекта, местоположение границ которого описано (далее - объект))

Раздел 1

Сведения об объекте		
№ п/п	Характеристики объекта	Описание характеристик
1	2	3
1	Местоположение объекта	Краснодарский край, р-н. Крымский, Пригородное сельское поселение, х. Верхняя Ставрополька
2	Площадь объекта +/- величина погрешности определения площади (Р+/- Дельта Р)	15 кв.м ± 1 кв.м
3	Иные характеристики объекта	<p>Вид объекта реестра границ: Зона с особыми условиями использования территории</p> <p>Содержание ограничений использования объектов недвижимости в пределах зоны или территории: Публичный сервитут ПАО "Ростелеком" устанавливается для использования части земельного участка 23:15:0903001:183, расположенного по адресу:</p> <p>Краснодарский край, р-н. Крымский, Пригородное сельское поселение, х. Верхняя Ставрополька: для размещения антенно-мачтового сооружения связи объекта «Установка АМС БС в Краснодарском крае области Российской Федерации по проекту «Устранение цифрового неравенства» (УЦН 2.0)» на срок 49 (сорок девять) лет.</p> <p>Контактные данные: 115172, Российская Федерация, Москва, ул. Гончарная, д. 30, стр 1. Контактный телефон/факс: +7 (499) 999-82-83 / +7 (499) 999-82-22. Электронная почта: rostelecom@rt.ru</p>

Схема расположения границ публичного сервитута

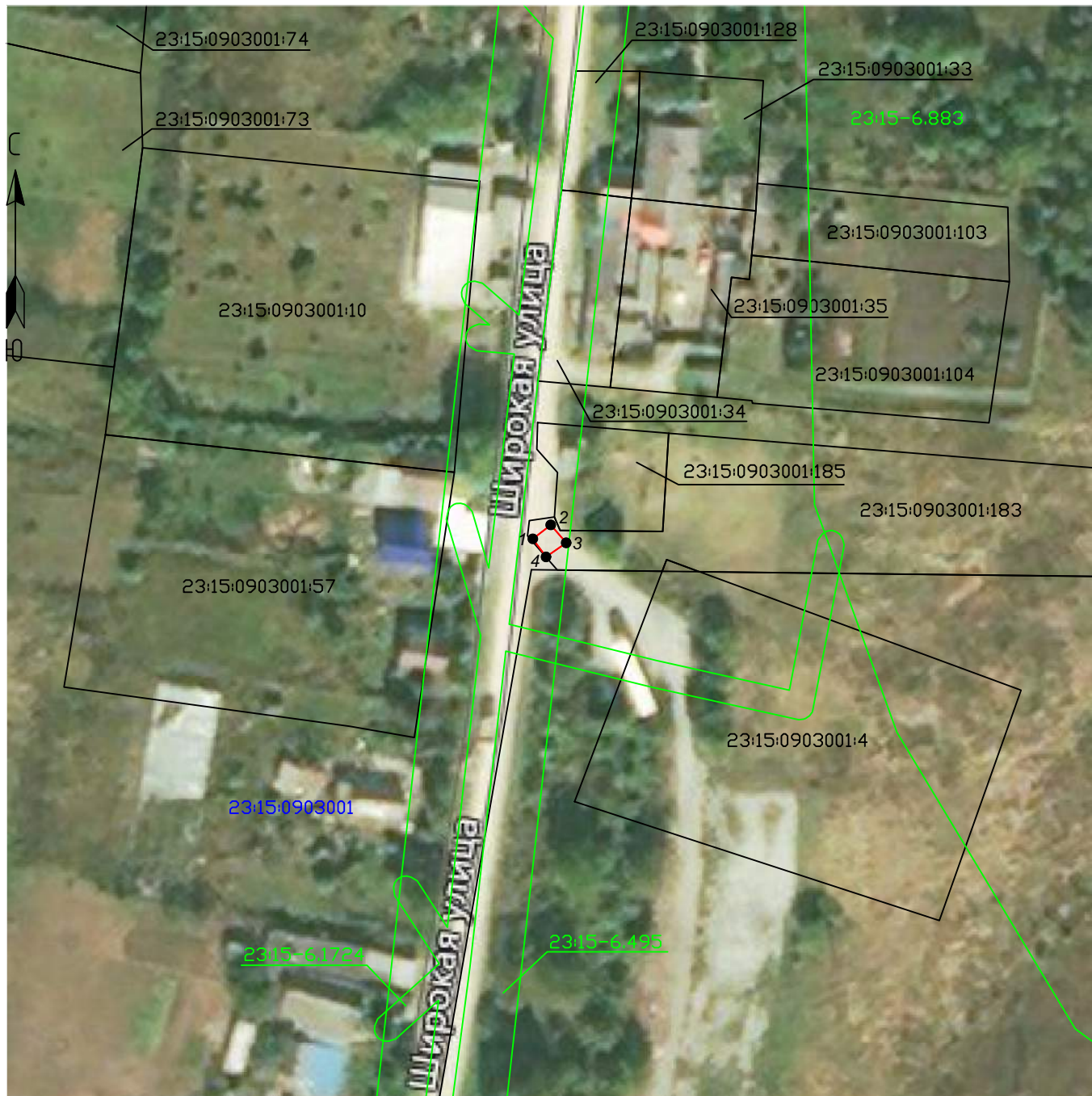

Масштаб 1:1000

Условные обозначения:

- - Проектные границы публичного сервитута
- - Существующие границы земельных участков
- - Существующая часть границы кадастрового квартала
- - Установленные границы административно-территориальных образований
- - Существующая часть границы ЗОУИТ (территориальной зоны)
- - Характерная точка границы публичного сервитута

23:15:0903001:103 - Обозначение и кадастровый номер существующего земельного участка

23:15:0903001 - Обозначение кадастрового квартала

Подпись А.С. Клюпа

Дата 22 сентября 2023 г.

Место для оттиска печати (при наличии) лица, составившего описание местоположения границ объекта

Текстовое описание местоположения границ объекта		
Прохождение границы		Описание прохождения границы
от точки	до точки	
1	2	3
-	-	-

ОПИСАНИЕ МЕСТОПОЛОЖЕНИЯ ГРАНИЦ

Антенно-мачтовое сооружения связи объекта «Установка АМС БС в Краснодарском крае Российской Федерации по проекту «Устранение цифрового неравенства» (УЦН 2.0)»

(наименование объекта, местоположение границ которого описано (далее - объект))

Раздел 1

Сведения об объекте		
№ п/п	Характеристики объекта	Описание характеристик
1	2	3
1	Местоположение объекта	Краснодарский край, Славянский район, Петровское сельское поселение, х. Водный
2	Площадь объекта +/- величина погрешности определения площади (Р+/- Дельта Р)	23 кв.м ± 1 кв.м
3	Иные характеристики объекта	<p>Вид объекта реестра границ: Зона с особыми условиями использования территории</p> <p>Содержание ограничений использования объектов недвижимости в пределах зоны или территории: Публичный сервитут ПАО "Ростелеком" устанавливается для использования земель кадастровых кварталов (его части): 23:27:0705001, расположенного по адресу:</p> <p>Краснодарский край, Славянский район, Петровское сельское поселение, х. Водный, для размещения антенно-мачтового сооружения связи объекта «Установка АМС БС в Краснодарском крае области Российской Федерации по проекту «Устранение цифрового неравенства» (УЦН 2.0)» на срок 49 (сорок девять) лет.</p> <p>Контактные данные: 115172, Российская Федерация, Москва, ул. Гончарная, д. 30, стр 1. Контактный телефон/факс: +7 (499) 999-82-83 / +7 (499) 999-82-22. Электронная почта: rostelecom@rt.ru</p>

Схема расположения границ публичного сервитута



Масштаб 1:1000

Условные обозначения:

- - Проектные границы публичного сервитута
- - Существующие границы земельных участков
- - Существующая часть границы кадастрового квартала
- - Существующая часть границы ЗОУИТ (территориальной зоны)
- - Характерная точка границы публичного сервитута

23:27:0705001:88 - Обозначение и кадастровый номер существующего земельного участка

23:27:0705001 - Обозначение кадастрового квартала

Подпись А.С. Клюпа

Дата 22 сентября 2023 г.

Место для оттиска печати (при наличии) лица, составившего описание местоположения границ объекта

Текстовое описание местоположения границ объекта		
Прохождение границы		Описание прохождения границы
от точки	до точки	
1	2	3
-	-	-

ОПИСАНИЕ МЕСТОПОЛОЖЕНИЯ ГРАНИЦ

Антенно-мачтовое сооружения связи объекта «Установка АМС БС в Краснодарском крае Российской Федерации по проекту «Устранение цифрового неравенства» (УЦН 2.0)»

(наименование объекта, местоположение границ которого описано (далее - объект))

Раздел 1

Сведения об объекте

Сведения об объекте		
№ п/п	Характеристики объекта	Описание характеристик
1	2	3
1	Местоположение объекта	Краснодарский край, Щербиновский район, Щербиновское сельское поселение, п. Восточный
2	Площадь объекта +/- величина погрешности определения площади (Р+/- Дельта Р)	18 кв.м ± 1 кв.м
3	Иные характеристики объекта	<p>Вид объекта реестра границ: Зона с особыми условиями использования территории</p> <p>Содержание ограничений использования объектов недвижимости в пределах зоны или территории: Публичный сервитут ПАО "Ростелеком" устанавливается для использования земель кадастровых кварталов (его части): 23:36:0601002, расположенного по адресу:</p> <p>Краснодарский край, Щербиновский район, Щербиновское сельское поселение, п. Восточный, для размещения антенно-мачтового сооружения связи объекта «Установка АМС БС в Краснодарском крае области Российской Федерации по проекту «Устранение цифрового неравенства» (УЦН 2.0)» на срок 49 (сорок девять) лет.</p> <p>Контактные данные: 115172, Российская Федерация, Москва, ул. Гончарная, д. 30, стр 1. Контактный телефон/факс: +7 (499) 999-82-83 / +7 (499) 999-82-22. Электронная почта: rostelecom@rt.ru</p>

Схема расположения границ публичного сервитута



Масштаб 1:1000

Условные обозначения:

- - Проектные границы публичного сервитута
- - Существующие границы земельных участков
- - Существующая часть границы кадастрового квартала
- - Существующая часть границы ЗОУИТ (территориальной зоны)
- - Характерная точка границы публичного сервитута

23:36:0601002:140 - Обозначение и кадастровый номер существующего земельного участка

23:36:0601002 - Обозначение кадастрового квартала

Подпись А.С. Клюпа

Дата 22 сентября 2023 г.

Место для оттиска печати (при наличии) лица, составившего описание местоположения границ объекта

Текстовое описание местоположения границ объекта		
Прохождение границы		Описание прохождения границы
от точки	до точки	
1	2	3
-	-	-

ОПИСАНИЕ МЕСТОПОЛОЖЕНИЯ ГРАНИЦ

Антенно-мачтовое сооружения связи объекта «Установка АМС БС в Краснодарском крае Российской Федерации по проекту «Устранение цифрового неравенства» (УЦН 2.0)»

(наименование объекта, местоположение границ которого описано (далее - объект))

Раздел 1

Сведения об объекте		
№ п/п	Характеристики объекта	Описание характеристик
1	2	3
1	Местоположение объекта	Краснодарский край, Мостовский район, Мостовское городское поселение, х. Высокий
2	Площадь объекта +/- величина погрешности определения площади (Р+/- Дельта Р)	36 кв.м ± 1 кв.м
3	Иные характеристики объекта	<p>Вид объекта реестра границ: Зона с особыми условиями использования территории</p> <p>Содержание ограничений использования объектов недвижимости в пределах зоны или территории: Публичный сервитут ПАО "Ростелеком" устанавливается для использования земель кадастровых кварталов (его части): 23:20:0113001, расположенного по адресу:</p> <p>Краснодарский край, Мостовский район, Мостовское городское поселение, х. Высокий, для размещения антенно-мачтового сооружения связи объекта «Установка АМС БС в Краснодарском крае области Российской Федерации по проекту «Устранение цифрового неравенства» (УЦН 2.0)» на срок 49 (сорок девять) лет.</p> <p>Контактные данные: 115172, Российская Федерация, Москва, ул. Гончарная, д. 30, стр 1. Контактный телефон/факс: +7 (499) 999-82-83 / +7 (499) 999-82-22. Электронная почта: rostelecom@rt.ru</p>

Схема расположения границ публичного сервитута



Масштаб 1:1000

Условные обозначения:

- - Проектные границы публичного сервитута
- - Существующие границы земельных участков
- - Существующая часть границы кадастрового квартала
- - Существующая часть границы ЗОУИТ (территориальной зоны)
- - Характерная точка границы публичного сервитута

23:20:0113001:155 - Обозначение и кадастровый номер существующего земельного участка

23:20:0113001 - Обозначение кадастрового квартала

Подпись А.С. Клюпа

Дата 22 сентября 2023 г.

Место для оттиска печати (при наличии) лица, составившего описание местоположения границ объекта

Текстовое описание местоположения границ объекта		
Прохождение границы		Описание прохождения границы
от точки	до точки	
1	2	3
-	-	-

ОПИСАНИЕ МЕСТОПОЛОЖЕНИЯ ГРАНИЦ

Антенно-мачтовое сооружения связи объекта «Установка АМС БС в Ростовской области Российской Федерации по проекту «Устранение цифрового неравенства» (УЦН 2.0)»

(наименование объекта, местоположение границ которого описано (далее - объект))

Раздел 1



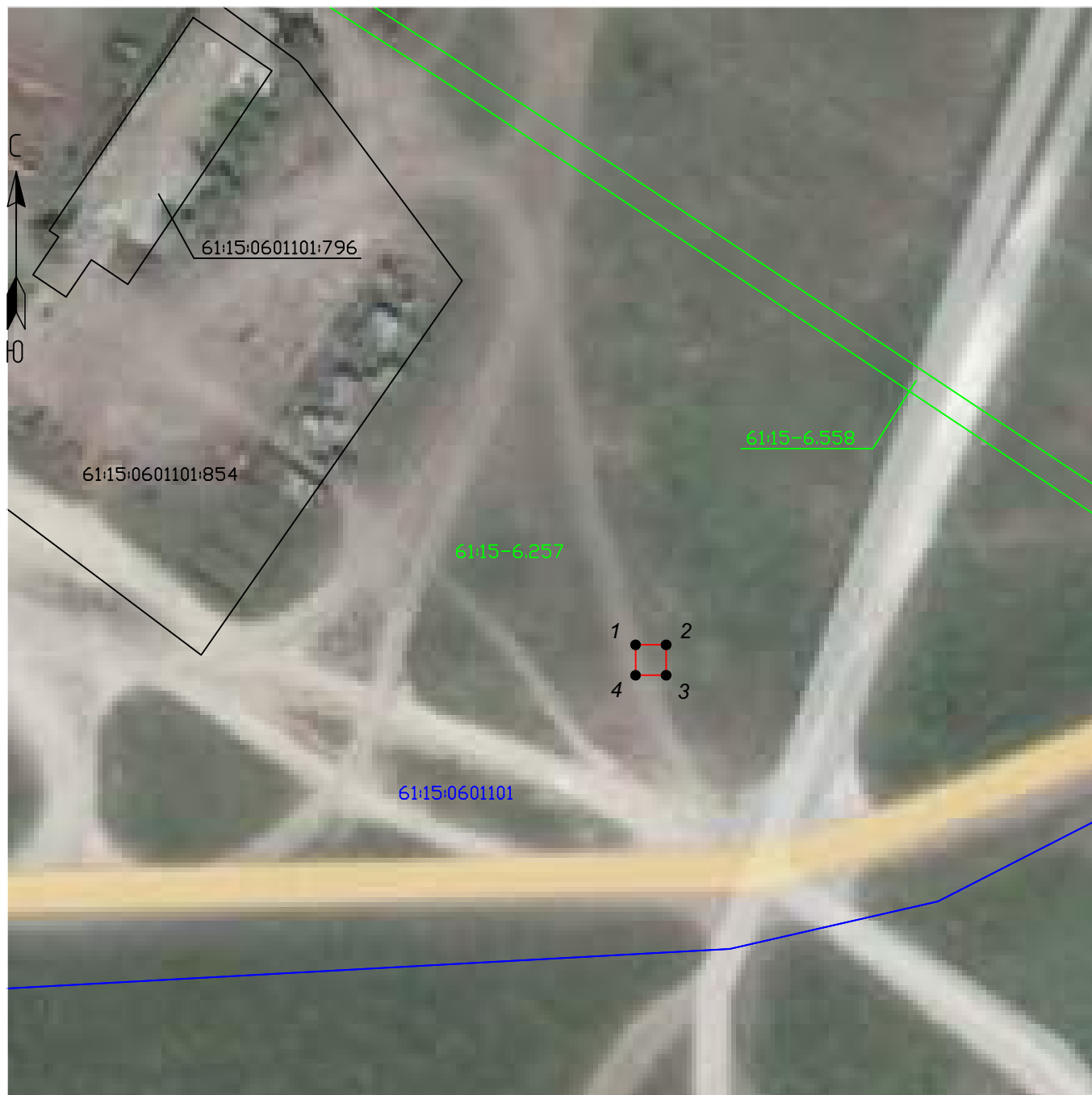

Сведения об объекте		
№ п/п	Характеристики объекта	Описание характеристик
1	2	3
1	Местоположение объекта	Ростовская область, Каменский район, Груциновское сельское поселение, х. Груцинов
2	Площадь объекта +/- величина погрешности определения площади (Р+/- Дельта Р)	25 кв.м ± 1 кв.м
3	Иные характеристики объекта	<p>Вид объекта реестра границ: Зона с особыми условиями использования территории</p> <p>Содержание ограничений использования объектов недвижимости в пределах зоны или территории: Публичный сервитут ПАО "Ростелеком" устанавливается для использования земель кадастровых кварталов (его части): 61:15:0601101, расположенного по адресу:</p> <p>Ростовская область, Каменский район, Груциновское сельское поселение, х. Груцинов, для размещения антенно-мачтового сооружения связи объекта «Установка АМС БС в Ростовской области Российской Федерации по проекту «Устранение цифрового неравенства» (УЦН 2.0)» на срок 49 (сорок девять) лет.</p> <p>Контактные данные: 115172, Российская Федерация, Москва, ул. Гончарная, д. 30, стр 1. Контактный телефон/факс: +7 (499) 999-82-83 / +7 (499) 999-82-22. Электронная почта: rostelecom@rt.ru</p>

Схема расположения границ публичного сервитута



Масштаб 1:1000

Условные обозначения:

-  - Проектные границы публичного сервитута
-  - Существующие границы земельных участков
-  - Существующая часть границы кадастрового квартала
-  - Существующая часть границы ЗОУИТ (территориальной зоны)
-  - Характерная точка границы публичного сервитута

61:15:0601101:854 - Обозначение и кадастровый номер существующего земельного участка

61:15:0601101 - Обозначение кадастрового квартала

Подпись А.С. Ключа

Дата 22 сентября 2023 г.

Место для отпечатка печати (при наличии) лица, составившего описание местоположения границ объекта

Текстовое описание местоположения границ объекта		
Прохождение границы		Описание прохождения границы
от точки	до точки	
1	2	3
-	-	-

ОПИСАНИЕ МЕСТОПОЛОЖЕНИЯ ГРАНИЦ

Антенно-мачтовое сооружения связи объекта «Установка АМС БС в Краснодарском крае Российской Федерации по проекту «Устранение цифрового неравенства» (УЦН 2.0)»

(наименование объекта, местоположение границ которого описано (далее - объект))

Раздел 1

Сведения об объекте

Сведения об объекте		
№ п/п	Характеристики объекта	Описание характеристик
1	2	3
1	Местоположение объекта	Краснодарский край, Туапсинский район, Октябрьское сельское поселение, село Гунайка Четвертая
2	Площадь объекта +/- величина погрешности определения площади (Р+/- Дельта Р)	14 кв.м ± 1 кв.м
3	Иные характеристики объекта	Вид объекта реестра границ: Зона с особыми условиями использования территории Содержание ограничений использования объектов недвижимости в пределах зоны или территории: Публичный сервитут ПАО "Ростелеком" устанавливается для использования земель кадастровых кварталов (его части): 23:33:1105001, расположенного по адресу: Краснодарский край, Туапсинский район, Октябрьское сельское поселение, село Гунайка Четвертая, для размещения антенно-мачтового сооружения связи объекта «Установка АМС БС в Краснодарском крае области Российской Федерации по проекту «Устранение цифрового неравенства» (УЦН 2.0)» на срок 49 (сорок девять) лет. Контактные данные: 115172, Российская Федерация, Москва, ул. Гончарная, д. 30, стр 1. Контактный телефон/факс: +7 (499) 999-82-83 / +7 (499) 999-82-22. Электронная почта: rostelecom@rt.ru

Схема расположения границ публичного сервитута



Масштаб 1:1000

Условные обозначения:

- - Проектные границы публичного сервитута
- - Существующие границы земельных участков
- - Существующая часть границы кадастрового квартала
- - Установленные границы административно-территориальных образований
- - Существующая часть границы ЗОУИТ (территориальной зоны)
- - Характерная точка границы публичного сервитута

23:33:1105001:98 - Обозначение и кадастровый номер существующего земельного участка

23:33:1105001 - Обозначение кадастрового квартала

Подпись А.С. Клюпа

Дата 22 сентября 2023 г.

Место для оттиска печати (при наличии) лица, составившего описание местоположения границ объекта

Текстовое описание местоположения границ объекта		
Прохождение границы		Описание прохождения границы
от точки	до точки	
1	2	3
-	-	-

ОПИСАНИЕ МЕСТОПОЛОЖЕНИЯ ГРАНИЦ

Антенно-мачтовое сооружение связи объекта «Установка АМС БС в Ростовской области Российской Федерации по проекту «Устранение цифрового неравенства» (УЦН 2.0)»

(наименование объекта, местоположение границ которого описано (далее - объект))

Раздел 1

Сведения об объекте		
№ п/п	Характеристики объекта	Описание характеристик
1	2	3
1	Местоположение объекта	Ростовская область, Азовский район, Elizavetinskoye сельское поселение, х. Городище, ул. Геологическая, 55в
2	Площадь объекта +/- величина погрешности определения площади (P+/- Дельта P)	21 кв.м ± 1 кв.м
3	Иные характеристики объекта	<p>Вид объекта реестра границ: Зона с особыми условиями использования территории</p> <p>Содержание ограничений использования объектов недвижимости в пределах зоны или территории: Публичный сервитут ПАО "Ростелеком" устанавливается для использования части земельного участка 61:01:0030201:628, расположенного по адресу: Ростовская область, Азовский район, Elizavetinskoye сельское поселение, х. Городище, ул. Геологическая, 55в, для размещения антенно-мачтового сооружения связи объекта «Установка АМС БС в Ростовской области Российской Федерации по проекту «Устранение цифрового неравенства» (УЦН 2.0)» на срок 49 (сорок девять) лет.</p> <p>Контактные данные: 115172, Российская Федерация, Москва, ул. Гончарная, д. 30, стр 1. Контактный телефон/факс: +7 (499) 999-82-83 / +7 (499) 999-82-22. Электронная почта: rostelecom@rt.ru</p>

Схема расположения границ публичного сервитута



Масштаб 1:1000

Условные обозначения:

- - Проектные границы публичного сервитута
- Существующие границы земельных участков
- - Существующая часть границы кадастрового квартала
- - Существующая часть границы ЗОУИТ (территориальной зоны)
- - Характерная точка границы публичного сервитута

61:01:0030201:599 - Обозначение и кадастровый номер существующего земельного участка

61:01:0030201 - Обозначение кадастрового квартала

Подпись А.С. Клюпа

Дата 22 сентября 2023 г.

Место для оттиска печати (при наличии) лица, составившего описание местоположения границ объекта

Текстовое описание местоположения границ объекта		
Прохождение границы		Описание прохождения границы
от точки	до точки	
1	2	3
-	-	-

ОПИСАНИЕ МЕСТОПОЛОЖЕНИЯ ГРАНИЦ

Антенно-мачтовое сооружения связи объекта «Установка АМС БС в Краснодарском крае Российской Федерации по проекту «Устранение цифрового неравенства» (УЦН 2.0)»

(наименование объекта, местоположение границ которого описано (далее - объект))

Раздел 1

Сведения об объекте

Сведения об объекте		
№ п/п	Характеристики объекта	Описание характеристик
1	2	3
1	Местоположение объекта	Краснодарский край, Староминский район, Староминское сельское поселение, х. Желтые Копани
2	Площадь объекта +/- величина погрешности определения площади (P+/- Дельта P)	12 кв.м ± 1 кв.м
3	Иные характеристики объекта	Вид объекта реестра границ: Зона с особыми условиями использования территории Содержание ограничений использования объектов недвижимости в пределах зоны или территории: Публичный сервитут ПАО "Ростелеком" устанавливается для использования части земельного участка 23:28:0102001:15, расположенного по адресу: Краснодарский край, Староминский район, Староминское сельское поселение, х. Желтые Копани: для размещения антенно-мачтового сооружения связи объекта «Установка АМС БС в Краснодарском крае области Российской Федерации по проекту «Устранение цифрового неравенства» (УЦН 2.0)» на срок 49 (сорок девять) лет. Контактные данные: 115172, Российская Федерация, Москва, ул. Гончарная, д. 30, стр 1. Контактный телефон/факс: +7 (499) 999-82-83 / +7 (499) 999-82-22. Электронная почта: rostelecom@rt.ru

Схема расположения границ публичного сервитута



Масштаб 1:1000

Условные обозначения:

- - Проектные границы публичного сервитута
- - Существующие границы земельных участков
- - Существующая часть границы кадастрового квартала
- - Характерная точка границы публичного сервитута

23:28:0102001:15 - Обозначение и кадастровый номер существующего земельного участка

23:28:0102001 - Обозначение кадастрового квартала

Подпись А.С. Клюпа

Дата 22 сентября 2023 г.

Место для оттиска печати (при наличии) лица, составившего описание местоположения границ объекта

Текстовое описание местоположения границ объекта		
Прохождение границы		Описание прохождения границы
от точки	до точки	
1	2	3
-	-	-

ОПИСАНИЕ МЕСТОПОЛОЖЕНИЯ ГРАНИЦ

Антенно-мачтовое сооружения связи объекта «Установка АМС БС в Волгоградской области Российской Федерации по проекту «Устранение цифрового неравенства» (УЦН 2.0)»
(наименование объекта, местоположение границ которого описано (далее - объект))

Раздел 1

Сведения об объекте		
№ п/п	Характеристики объекта	Описание характеристик
1	2	3
1	Местоположение объекта	Волгоградская область, Ленинский район, Степновское сельское поселение, поселок Заря
2	Площадь объекта +/- величина погрешности определения площади (P+/- Дельта P)	10 кв.м ± 1 кв.м
3	Иные характеристики объекта	<p>Вид объекта реестра границ: Зона с особыми условиями использования территории</p> <p>Содержание ограничений использования объектов недвижимости в пределах зоны или территории: Публичный сервитут ПАО "Ростелеком" устанавливается для использования земель кадастровых кварталов (его части): 34:15:040104, расположенного по адресу:</p> <p>Волгоградская область, Ленинский район, Степновское сельское поселение, поселок Заря, для размещения антенно-мачтового сооружения связи объекта «Установка АМС БС в Волгоградской области Российской Федерации по проекту «Устранение цифрового неравенства» (УЦН 2.0)» на срок 49 (сорок девять) лет.</p> <p>Контактные данные: 115172, Российская Федерация, Москва, ул. Гончарная, д. 30, стр 1. Контактный телефон/факс: +7 (499) 999-82-83 / +7 (499) 999-82-22. Электронная почта: rostelecom@rt.ru</p>

Схема расположения границ публичного сервитута



Масштаб 1:1000

Условные обозначения:

- - Проектные границы публичного сервитута
- - Существующие границы земельных участков
- - Существующая часть границы кадастрового квартала
- - Установленные границы административно-территориальных образований
- - Существующая часть границы ЗОУИТ (территориальной зоны)

- - Характерная точка границы публичного сервитута

34:15:040104:3 - Обозначение и кадастровый номер существующего земельного участка

34:15:040104 - Обозначение кадастрового квартала

Подпись А.С. Ключпа

Дата 22 сентября 2023 г.

Место для оттиска печати (при наличии) лица, составившего описание местоположения границ объекта

Текстовое описание местоположения границ объекта		
Прохождение границы		Описание прохождения границы
от точки	до точки	
1	2	3
-	-	-

ОПИСАНИЕ МЕСТОПОЛОЖЕНИЯ ГРАНИЦ

Антенно-мачтовое сооружения связи объекта «Установка АМС БС в Краснодарском крае Российской Федерации по проекту «Устранение цифрового неравенства» (УЦН 2.0)»

(наименование объекта, местоположение границ которого описано (далее - объект))

Раздел 1

Сведения об объекте		
№ п/п	Характеристики объекта	Описание характеристик
1	2	3
1	Местоположение объекта	Краснодарский край, Новокубанский район, Верхнекубанское сельское поселение, п. Зорька
2	Площадь объекта +/- величина погрешности определения площади (Р+/- Дельта Р)	24 кв.м ± 1 кв.м
3	Иные характеристики объекта	<p>Вид объекта реестра границ: Зона с особыми условиями использования территории</p> <p>Содержание ограничений использования объектов недвижимости в пределах зоны или территории: Публичный сервитут ПАО "Ростелеком" устанавливается для использования земель кадастровых кварталов (его части): 23:21:0313001, расположенного по адресу:</p> <p>Краснодарский край, Новокубанский район, Верхнекубанское сельское поселение, п. Зорька, для размещения антенно-мачтового сооружения связи объекта «Установка АМС БС в Краснодарском крае области Российской Федерации по проекту «Устранение цифрового неравенства» (УЦН 2.0)» на срок 49 (сорок девять) лет.</p> <p>Контактные данные: 115172, Российская Федерация, Москва, ул. Гончарная, д. 30, стр 1. Контактный телефон/факс: +7 (499) 999-82-83 / +7 (499) 999-82-22. Электронная почта: rostelecom@rt.ru</p>

Схема расположения границ публичного сервитута



Масштаб 1:1000

Условные обозначения:

- - Проектные границы публичного сервитута
- - Существующие границы земельных участков
- - Существующая часть границы кадастрового квартала
- - Существующая часть границы ЗОУИТ (территориальной зоны)
- - Характерная точка границы публичного сервитута

23:21:0313001:26 - Обозначение и кадастровый номер существующего земельного участка

23:21:0313001 - Обозначение кадастрового квартала

Подпись А.С. Клюпа

Дата 22 сентября 2023 г.

Место для оттиска печати (при наличии) лица, составившего описание местоположения границ объекта

Текстовое описание местоположения границ объекта		
Прохождение границы		Описание прохождения границы
от точки	до точки	
1	2	3
-	-	-

ОПИСАНИЕ МЕСТОПОЛОЖЕНИЯ ГРАНИЦ

Антенно-мачтовое сооружение связи объекта «Установка АМС БС в Краснодарском крае Российской Федерации по проекту «Устранение цифрового неравенства» (УЦН 2.0)»

(наименование объекта, местоположение границ которого описано (далее - объект))

Раздел 1

Сведения об объекте		
№ п/п	Характеристики объекта	Описание характеристик
1	2	3
1	Местоположение объекта	Краснодарский край, Усть-Лабинский район, Некрасовское сельское поселение, хутор Кадухин
2	Площадь объекта +/- величина погрешности определения площади (Р+/- Дельта Р)	17 кв.м ± 1 кв.м
3	Иные характеристики объекта	Публичный сервитут ПАО "Ростелеком" устанавливается для использования земель кадастровых кварталов (его части): 23:35:1505002, расположенного по адресу: Краснодарский край, Усть-Лабинский район, Некрасовское сельское поселение, хутор Кадухин, для размещения антенно-мачтового сооружения связи объекта «Установка АМС БС в Краснодарском крае Российской Федерации по проекту «Устранение цифрового неравенства» (УЦН 2.0)» на срок 49 (сорок девять) лет. Публичное акционерное общество "Ростелеком", ИНН 7707049388, ОГРН 1027700198767. Контактные данные: 115172, Российская Федерация, Москва, ул. Гончарная, д. 30, стр 1. Контактный телефон/факс: +7 (499) 999-82-83 / +7 (499) 999-82-22. Электронная почта: rostelecom@rt.ru

Схема расположения границ публичного сервитута

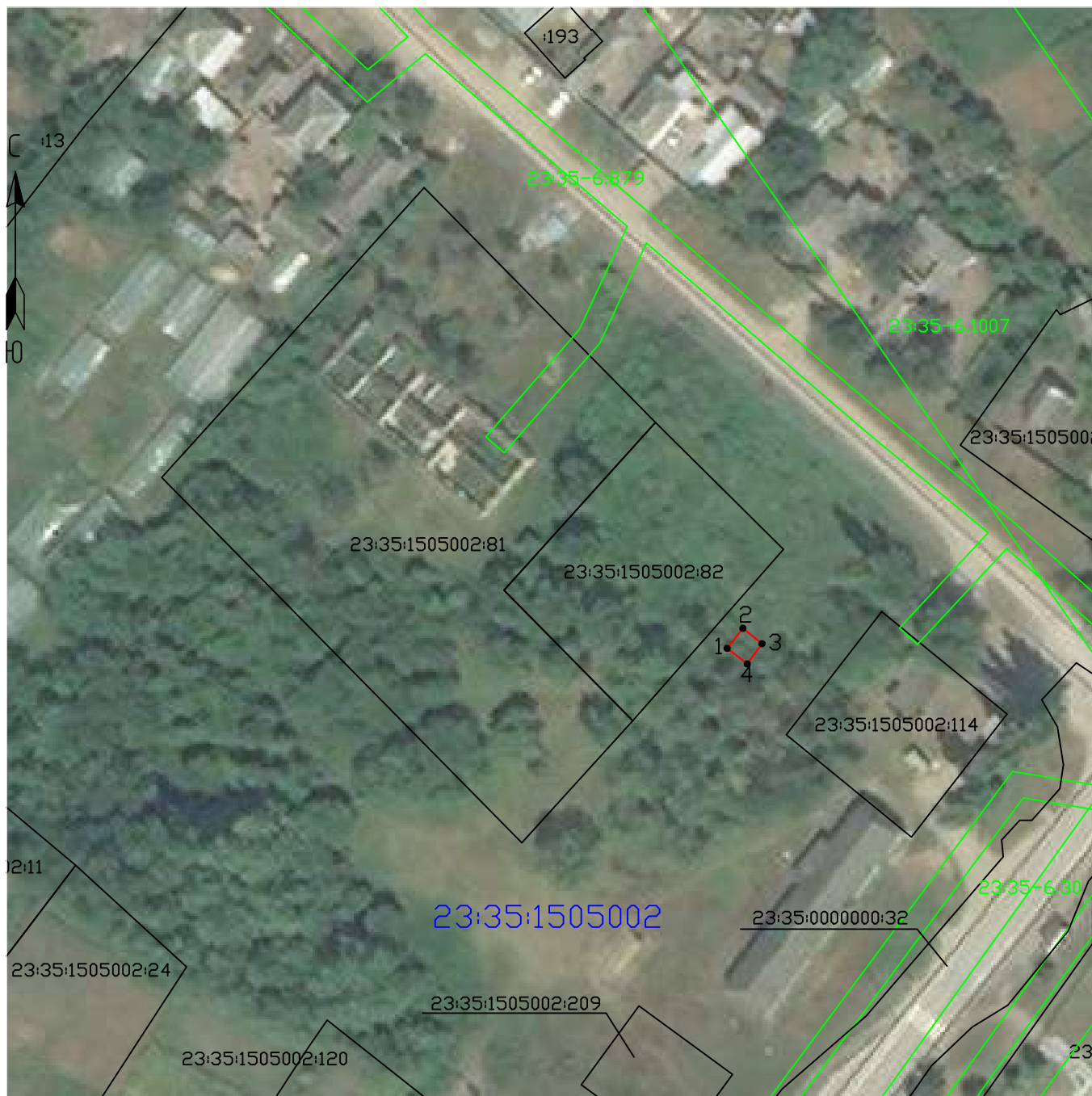

Масштаб 1:1000

Условные обозначения:

- - Проектные границы публичного сервитута
- - Существующие границы земельных участков
- - Существующая часть границы кадастрового квартала
- - Существующая часть границы ЗОУИТ (территориальной зоны)
- - Характерная точка границы публичного сервитута

23:35:1505002:114 - Обозначение и кадастровый номер существующего земельного участка

23:35:1505002 - Обозначение кадастрового квартала

Подпись А.С. Клюппа

Дата 22 сентября 2023 г.

Место для оттиска печати (при наличии) лица, составившего описание местоположения границ объекта

Текстовое описание местоположения границ объекта		
Прохождение границы		Описание прохождения границы
от точки	до точки	
1	2	3
-	-	-

ОПИСАНИЕ МЕСТОПОЛОЖЕНИЯ ГРАНИЦ

Антенно-мачтовое сооружения связи объекта «Установка АМС БС в Краснодарском крае Российской Федерации по проекту «Устранение цифрового неравенства» (УЦН 2.0)»

(наименование объекта, местоположение границ которого описано (далее - объект))

Раздел 1

Сведения об объекте		
№ п/п	Характеристики объекта	Описание характеристик
1	2	3
1	Местоположение объекта	Краснодарский край, Тимашевский район, Днепроовское сельское поселение, хутор Калинина
2	Площадь объекта +/- величина погрешности определения площади (Р+/- Дельта Р)	36 кв.м ± 1 кв.м
3	Иные характеристики объекта	Вид объекта реестра границ: Зона с особыми условиями использования территории Содержание ограничений использования объектов недвижимости в пределах зоны или территории: Публичный сервитут ПАО "Ростелеком" устанавливается для использования земель кадастровых кварталов (его части): 23:31:0204001, расположенного по адресу: Краснодарский край, Тимашевский район, Днепроовское сельское поселение, хутор Калинина, для размещения антенно-мачтового сооружения связи объекта «Установка АМС БС в Краснодарском крае области Российской Федерации по проекту «Устранение цифрового неравенства» (УЦН 2.0)» на срок 49 (сорок девять) лет. Контактные данные: 115172, Российская Федерация, Москва, ул. Гончарная, д. 30, стр 1. Контактный телефон/факс: +7 (499) 999-82-83 / +7 (499) 999-82-22. Электронная почта: rostelecom@rt.ru

Схема расположения границ публичного сервитута



Масштаб 1:1000

Условные обозначения:

- - Проектные границы публичного сервитута
- - Существующие границы земельных участков
- - Существующая часть границы кадастрового квартала
- - Существующая часть границы ЗОУИТ (территориальной зоны)
- - Характерная точка границы публичного сервитута

23:31:0204001:36 - Обозначение и кадастровый номер существующего земельного участка

23:31:0204001 - Обозначение кадастрового квартала

Подпись А.С. Клюппа

Дата 22 сентября 2023 г.

Место для оттиска печати (при наличии) лица, составившего описание местоположения границ объекта

Текстовое описание местоположения границ объекта		
Прохождение границы		Описание прохождения границы
от точки	до точки	
1	2	3
-	-	-

ОПИСАНИЕ МЕСТОПОЛОЖЕНИЯ ГРАНИЦ

Антенно-мачтовое сооружения связи объекта «Установка АМС БС в Краснодарском крае Российской Федерации по проекту «Устранение цифрового неравенства» (УЦН 2.0)»

(наименование объекта, местоположение границ которого описано (далее - объект))

Раздел 1

Сведения об объекте		
№ п/п	Характеристики объекта	Описание характеристик
1	2	3
1	Местоположение объекта	Краснодарский край, Брюховецкий район, Чепигинское сельское поселение, х. Киновия
2	Площадь объекта +/- величина погрешности определения площади (Р+/- Дельта Р)	36 кв.м ± 1 кв.м
3	Иные характеристики объекта	Вид объекта реестра границ: Зона с особыми условиями использования территории Содержание ограничений использования объектов недвижимости в пределах зоны или территории: Публичный сервитут ПАО "Ростелеком" устанавливается для использования земель кадастровых кварталов (его части): 23:04:0103003, расположенного по адресу: Краснодарский край, Брюховецкий район, Чепигинское сельское поселение, х. Киновия, для размещения антенно-мачтового сооружения связи объекта «Установка АМС БС в Краснодарском крае области Российской Федерации по проекту «Устранение цифрового неравенства» (УЦН 2.0)» на срок 49 (сорок девять) лет. Контактные данные: 115172, Российская Федерация, Москва, ул. Гончарная, д. 30, стр 1. Контактный телефон/факс: +7 (499) 999-82-83 / +7 (499) 999-82-22. Электронная почта: rostelecom@rt.ru

Схема расположения границ публичного сервитута



Масштаб 1:1000

Условные обозначения:

- - Проектные границы публичного сервитута
- - Существующие границы земельных участков
- - Существующая часть границы кадастрового квартала
- - Существующая часть границы ЗОУИТ (территориальной зоны)
- - Характерная точка границы публичного сервитута

23:04:0103003:30 - Обозначение и кадастровый номер существующего земельного участка

23:04:0103003 - Обозначение кадастрового квартала

Подпись А.С. Клюпа

Дата 22 сентября 2023 г.

Место для оттиска печати (при наличии) лица, составившего описание местоположения границ объекта

Текстовое описание местоположения границ объекта		
Прохождение границы		Описание прохождения границы
от точки	до точки	
1	2	3
-	-	-

ОПИСАНИЕ МЕСТОПОЛОЖЕНИЯ ГРАНИЦ

Антенно-мачтовое сооружения связи объекта «Установка АМС БС в Краснодарском крае Российской Федерации по проекту «Устранение цифрового неравенства» (УЦН 2.0)»

(наименование объекта, местоположение границ которого описано (далее - объект))

Раздел 1

Сведения об объекте		
№ п/п	Характеристики объекта	Описание характеристик
1	2	3
1	Местоположение объекта	Краснодарский край, Брюховецкий район, Брюховецкое сельское поселение, х. Красная Поляна, ул. Совхозная
2	Площадь объекта +/- величина погрешности определения площади (Р+/- Дельта Р)	15 кв.м ± 1 кв.м
3	Иные характеристики объекта	Вид объекта реестра границ: Зона с особыми условиями использования территории Содержание ограничений использования объектов недвижимости в пределах зоны или территории: Публичный сервитут ПАО "Ростелеком" устанавливается для использования части земельного участка 23:04:0510001:188, расположенного по адресу: Краснодарский край, Брюховецкий район, Брюховецкое сельское поселение, х. Красная Поляна, ул. Совхозная: для размещения антенно-мачтового сооружения связи объекта «Установка АМС БС в Краснодарском крае области Российской Федерации по проекту «Устранение цифрового неравенства» (УЦН 2.0)» на срок 49 (сорок девять) лет. Контактные данные: 115172, Российская Федерация, Москва, ул. Гончарная, д. 30, стр 1. Контактный телефон/факс: +7 (499) 999-82-83 / +7 (499) 999-82-22. Электронная почта: rostelecom@rt.ru

Схема расположения границ публичного сервитута



Масштаб 1:1000

Условные обозначения:

- - Проектные границы публичного сервитута
- - Существующие границы земельных участков
- - Существующая часть границы кадастрового квартала
- - Существующая часть границы ЗОУИТ (территориальной зоны)
- - Установленные границы административно-территориальных образований
- - Характерная точка границы публичного сервитута

23:04:0510001:205 - Обозначение и кадастровый номер существующего земельного участка

23:04:0510001 - Обозначение кадастрового квартала

Подпись А.С. Клюпа

Дата 22 сентября 2023 г.

Место для оттиска печати (при наличии) лица, составившего описание местоположения границ объекта

Текстовое описание местоположения границ объекта		
Прохождение границы		Описание прохождения границы
от точки	до точки	
1	2	3
-	-	-

ОПИСАНИЕ МЕСТОПОЛОЖЕНИЯ ГРАНИЦ

Антенно-мачтовое сооружения связи объекта «Установка АМС БС в Республике Адыгея Российской Федерации по проекту «Устранение цифрового неравенства» (УЦН 2.0)»

(наименование объекта, местоположение границ которого описано (далее - объект))

Раздел 1

Сведения об объекте		
№ п/п	Характеристики объекта	Описание характеристик
1	2	3
1	Местоположение объекта	Республика Адыгея, городской округ город Майкоп, хутор Косинов
2	Площадь объекта +/- величина погрешности определения площади (Р+/- Дельта Р)	15 кв.м ± 1 кв.м
3	Иные характеристики объекта	Вид объекта реестра границ: Зона с особыми условиями использования территории Содержание ограничений использования объектов недвижимости в пределах зоны или территории: Публичный сервитут ПАО "Ростелеком" устанавливается для использования земель кадастровых кварталов (его части): 01:08:0401001, расположенного по адресу: Республика Адыгея, городской округ город Майкоп, хутор Косинов, для размещения антенно-мачтового сооружения связи объекта «Установка АМС БС в Республике Адыгея Российской Федерации по проекту «Устранение цифрового неравенства» (УЦН 2.0)» на срок 49 (сорок девять) лет. Контактные данные: 115172, Российская Федерация, Москва, ул. Гончарная, д. 30, стр 1. Контактный телефон/факс: +7 (499) 999-82-83 / +7 (499) 999-82-22. Электронная почта: rostelecom@rt.ru

Раздел 2

Сведения о местоположении границ объекта					
1. Система координат <u>МСК-23, зона 2</u>					
2. Сведения о характерных точках границ объекта					
Обозначение характерных точек границ	Координаты, м		Метод определения координат характерной точки	Средняя квадратическая погрешность положения характерной точки (M_t), м	Описание обозначения точки на местности (при наличии)
	X	Y			
1	2	3	4	5	6
1	444566.24	2229220.06	Аналитический метод	0.10	Закрепление отсутствует
2	444569.02	2229217.33	Аналитический метод	0.10	Закрепление отсутствует
3	444571.76	2229220.20	Аналитический метод	0.10	Закрепление отсутствует
4	444568.88	2229222.92	Аналитический метод	0.10	Закрепление отсутствует
1	444566.24	2229220.06	Аналитический метод	0.10	Закрепление отсутствует
3. Сведения о характерных точках части (частей) границы объекта					
Обозначение характерных точек части границы	Координаты, м		Метод определения координат характерной точки	Средняя квадратическая погрешность положения характерной точки (M_t), м	Описание обозначения точки на местности (при наличии)
	X	Y			
1	2	3	4	5	6
-	-	-	-	-	-

Схема расположения границ публичного сервитута



Масштаб 1:1000

Условные обозначения:

- - Проектные границы публичного сервитута
- - Существующие границы земельных участков
- - Существующая часть границы кадастрового квартала
- - Установленные границы административно-территориальных образований
- - Существующая часть границы ЗОУИТ (территориальной зоны)
- - Характерная точка границы публичного сервитута

01:08:0401001:362 - Обозначение и кадастровый номер существующего земельного участка

01:08:0401001 - Обозначение кадастрового квартала

Подпись А.С. Клюпа

Дата 22 сентября 2023 г.

Место для оттиска печати (при наличии) лица, составившего описание местоположения границ объекта

Текстовое описание местоположения границ объекта		
Прохождение границы		Описание прохождения границы
от точки	до точки	
1	2	3
-	-	-

ОПИСАНИЕ МЕСТОПОЛОЖЕНИЯ ГРАНИЦ

Антенно-мачтовое сооружения связи объекта «Установка АМС БС в Краснодарском крае Российской Федерации по проекту «Устранение цифрового неравенства» (УЦН 2.0)»

(наименование объекта, местоположение границ которого описано (далее - объект))

Раздел 1





Сведения об объекте		
№ п/п	Характеристики объекта	Описание характеристик
1	2	3
1	Местоположение объекта	Краснодарский край, Курганинский район, Октябрьское сельское поселение, п. Комсомольский
2	Площадь объекта +/- величина погрешности определения площади (Р+/- Дельта Р)	25 кв.м ± 1 кв.м
3	Иные характеристики объекта	Вид объекта реестра границ: Зона с особыми условиями использования территории Содержание ограничений использования объектов недвижимости в пределах зоны или территории: Публичный сервитут ПАО "Ростелеком" устанавливается для использования земель кадастровых кварталов (его части): 23:16:0401003, расположенного по адресу: Краснодарский край, Курганинский район, Октябрьское сельское поселение, п. Комсомольский, для размещения антенно-мачтового сооружения связи объекта «Установка АМС БС в Краснодарском крае области Российской Федерации по проекту «Устранение цифрового неравенства» (УЦН 2.0)» на срок 49 (сорок девять) лет. Контактные данные: 115172, Российская Федерация, Москва, ул. Гончарная, д. 30, стр 1. Контактный телефон/факс: +7 (499) 999-82-83 / +7 (499) 999-82-22. Электронная почта: rostelecom@rt.ru

Схема расположения границ публичного сервитута



Масштаб 1:1000

Условные обозначения:

-  - Проектные границы публичного сервитута
-  - Существующие границы земельных участков
-  - Существующая часть границы кадастрового квартала
-  - Существующая часть границы ЗОУИТ (территориальной зоны)
-  - Характерная точка границы публичного сервитута

23:16:0401003:13 - Обозначение и кадастровый номер существующего земельного участка

23:16:0401003 - Обозначение кадастрового квартала

Подпись А.С. Клюпа

Дата 22 сентября 2023 г.

Место для оттиска печати (при наличии) лица, составившего описание местоположения границ объекта

Текстовое описание местоположения границ объекта		
Прохождение границы		Описание прохождения границы
от точки	до точки	
1	2	3
-	-	-

ОПИСАНИЕ МЕСТОПОЛОЖЕНИЯ ГРАНИЦ

Антенно-мачтовое сооружения связи объекта «Установка АМС БС в Краснодарском крае Российской Федерации по проекту «Устранение цифрового неравенства» (УЦН 2.0)»

(наименование объекта, местоположение границ которого описано (далее - объект))

Раздел 1

Сведения об объекте

Сведения об объекте		
№ п/п	Характеристики объекта	Описание характеристик
1	2	3
1	Местоположение объекта	Краснодарский край, Брюховецкий район, Чепигинское сельское поселение, п. Лебяжий Остров
2	Площадь объекта +/- величина погрешности определения площади (Р+/- Дельта Р)	36 кв.м ± 1 кв.м
3	Иные характеристики объекта	Вид объекта реестра границ: Зона с особыми условиями использования территории Содержание ограничений использования объектов недвижимости в пределах зоны или территории: Публичный сервитут ПАО "Ростелеком" устанавливается для использования земель кадастровых кварталов (его части): 23:04:0105001, расположенного по адресу: Краснодарский край, Брюховецкий район, Чепигинское сельское поселение, п. Лебяжий Остров, для размещения антенно-мачтового сооружения связи объекта «Установка АМС БС в Краснодарском крае области Российской Федерации по проекту «Устранение цифрового неравенства» (УЦН 2.0)» на срок 49 (сорок девять) лет. Контактные данные: 115172, Российская Федерация, Москва, ул. Гончарная, д. 30, стр 1. Контактный телефон/факс: +7 (499) 999-82-83 / +7 (499) 999-82-22. Электронная почта: rostelecom@rt.ru

Схема расположения границ публичного сервитута



Масштаб 1:1000

Условные обозначения:

- - Проектные границы публичного сервитута
 - - Существующие границы земельных участков
 - - Существующая часть границы кадастрового квартала
 - - Существующая часть границы ЗОУИТ (территориальной зоны)
 - - Установленные границы административно-территориальных образований
 - - Характерная точка границы публичного сервитута
- 23:04:0105001:93 - Обозначение и кадастровый номер существующего земельного участка
- 23:04:0105001 - Обозначение кадастрового квартала

Подпись А.С. Клюпа

Дата 22 сентября 2023 г.

Место для оттиска печати (при наличии) лица, составившего описание местоположения границ объекта

Текстовое описание местоположения границ объекта		
Прохождение границы		Описание прохождения границы
от точки	до точки	
1	2	3
-	-	-

ОПИСАНИЕ МЕСТОПОЛОЖЕНИЯ ГРАНИЦ

Антенно-мачтовое сооружения связи объекта «Установка АМС БС в Краснодарском крае Российской Федерации по проекту «Устранение цифрового неравенства» (УЦН 2.0)»

(наименование объекта, местоположение границ которого описано (далее - объект))

Раздел 1

Сведения об объекте

Сведения об объекте		
№ п/п	Характеристики объекта	Описание характеристик
1	2	3
1	Местоположение объекта	Краснодарский край, Курганинский район, Михайловское сельское поселение, п. Лучезарный
2	Площадь объекта +/- величина погрешности определения площади (Р+/- Дельта Р)	25 кв.м ± 1 кв.м
3	Иные характеристики объекта	Вид объекта реестра границ: Зона с особыми условиями использования территории Содержание ограничений использования объектов недвижимости в пределах зоны или территории: Публичный сервитут ПАО "Ростелеком" устанавливается для использования земель кадастровых кварталов (его части): 23:16:0502002, расположенного по адресу: Краснодарский край, Курганинский район, Михайловское сельское поселение, п. Лучезарный, для размещения антенно-мачтового сооружения связи объекта «Установка АМС БС в Краснодарском крае области Российской Федерации по проекту «Устранение цифрового неравенства» (УЦН 2.0)» на срок 49 (сорок девять) лет. Контактные данные: 115172, Российская Федерация, Москва, ул. Гончарная, д. 30, стр 1. Контактный телефон/факс: +7 (499) 999-82-83 / +7 (499) 999-82-22. Электронная почта: rostelecom@rt.ru

Схема расположения границ публичного сервитута



Масштаб 1:1000

Условные обозначения:

- - Проектные границы публичного сервитута
- - Существующие границы земельных участков
- - Существующая часть границы кадастрового квартала
- - Существующая часть границы ЗОУИТ (территориальной зоны)
- - Характерная точка границы публичного сервитута

23:16:0502002:17 - Обозначение и кадастровый номер существующего земельного участка

23:16:0502002 - Обозначение кадастрового квартала

Подпись А.С. Клюпа

Дата 22 сентября 2023 г.

Место для оттиска печати (при наличии) лица, составившего описание местоположения границ объекта

Текстовое описание местоположения границ объекта		
Прохождение границы		Описание прохождения границы
от точки	до точки	
1	2	3
-	-	-

ОПИСАНИЕ МЕСТОПОЛОЖЕНИЯ ГРАНИЦ

Антенно-мачтовое сооружения связи объекта «Установка АМС БС в Краснодарском крае Российской Федерации по проекту «Устранение цифрового неравенства» (УЦН 2.0)»

(наименование объекта, местоположение границ которого описано (далее - объект))

Раздел 1

Сведения об объекте

Сведения об объекте		
№ п/п	Характеристики объекта	Описание характеристик
1	2	3
1	Местоположение объекта	Краснодарский край, Туапсинский район, Георгиевское сельское поселение, аул Малое Псеушхо
2	Площадь объекта +/- величина погрешности определения площади (P+/- Дельта P)	36 кв.м ± 1 кв.м
3	Иные характеристики объекта	Вид объекта реестра границ: Зона с особыми условиями использования территории Содержание ограничений использования объектов недвижимости в пределах зоны или территории: Публичный сервитут ПАО "Ростелеком" устанавливается для использования земель кадастровых кварталов (его части): 23:33:1206001, расположенного по адресу: Краснодарский край, Туапсинский район, Георгиевское сельское поселение, аул Малое Псеушхо, для размещения антенно-мачтового сооружения связи объекта «Установка АМС БС в Краснодарском крае области Российской Федерации по проекту «Устранение цифрового неравенства» (УЦН 2.0)» на срок 49 (сорок девять) лет. Контактные данные: 115172, Российская Федерация, Москва, ул. Гончарная, д. 30, стр 1. Контактный телефон/факс: +7 (499) 999-82-83 / +7 (499) 999-82-22. Электронная почта: rostelecom@rt.ru

Схема расположения границ публичного сервитута



Масштаб 1:1000

Условные обозначения:

- - Проектные границы публичного сервитута
- - Существующие границы земельных участков
- - Существующая часть границы кадастрового квартала
- - Существующая часть границы ЗОУИТ (территориальной зоны)
- - Установленные границы административно-территориальных образований
- - Характерная точка границы публичного сервитута

23:33:1206001:2 - Обозначение и кадастровый номер существующего земельного участка

23:33:1206001 - Обозначение кадастрового квартала

Подпись А.С. Клюпа

Дата 22 сентября 2023 г.

Место для оттиска печати (при наличии) лица, составившего описание местоположения границ объекта

Текстовое описание местоположения границ объекта		
Прохождение границы		Описание прохождения границы
от точки	до точки	
1	2	3
-	-	-

ОПИСАНИЕ МЕСТОПОЛОЖЕНИЯ ГРАНИЦ

Антенно-мачтовое сооружения связи объекта «Установка АМС БС в Краснодарском крае Российской Федерации по проекту «Устранение цифрового неравенства» (УЦН 2.0)»

(наименование объекта, местоположение границ которого описано (далее - объект))

Раздел 1

Сведения об объекте		
№ п/п	Характеристики объекта	Описание характеристик
1	2	3
1	Местоположение объекта	Краснодарский край, Красноармейский район, Октябрьское сельское поселение, х. Молдаванский
2	Площадь объекта +/- величина погрешности определения площади (Р+/- Дельта Р)	20 кв.м ± 1 кв.м
3	Иные характеристики объекта	Вид объекта реестра границ: Зона с особыми условиями использования территории Содержание ограничений использования объектов недвижимости в пределах зоны или территории: Публичный сервитут ПАО "Ростелеком" устанавливается для использования земель кадастровых кварталов (его части): 23:13:0704019, расположенного по адресу: Краснодарский край, Красноармейский район, Октябрьское сельское поселение, х. Молдаванский, для размещения антенно-мачтового сооружения связи объекта «Установка АМС БС в Краснодарском крае области Российской Федерации по проекту «Устранение цифрового неравенства» (УЦН 2.0)» на срок 49 (сорок девять) лет. Контактные данные: 115172, Российская Федерация, Москва, ул. Гончарная, д. 30, стр 1. Контактный телефон/факс: +7 (499) 999-82-83 / +7 (499) 999-82-22. Электронная почта: rostelecom@rt.ru

Схема расположения границ публичного сервитута

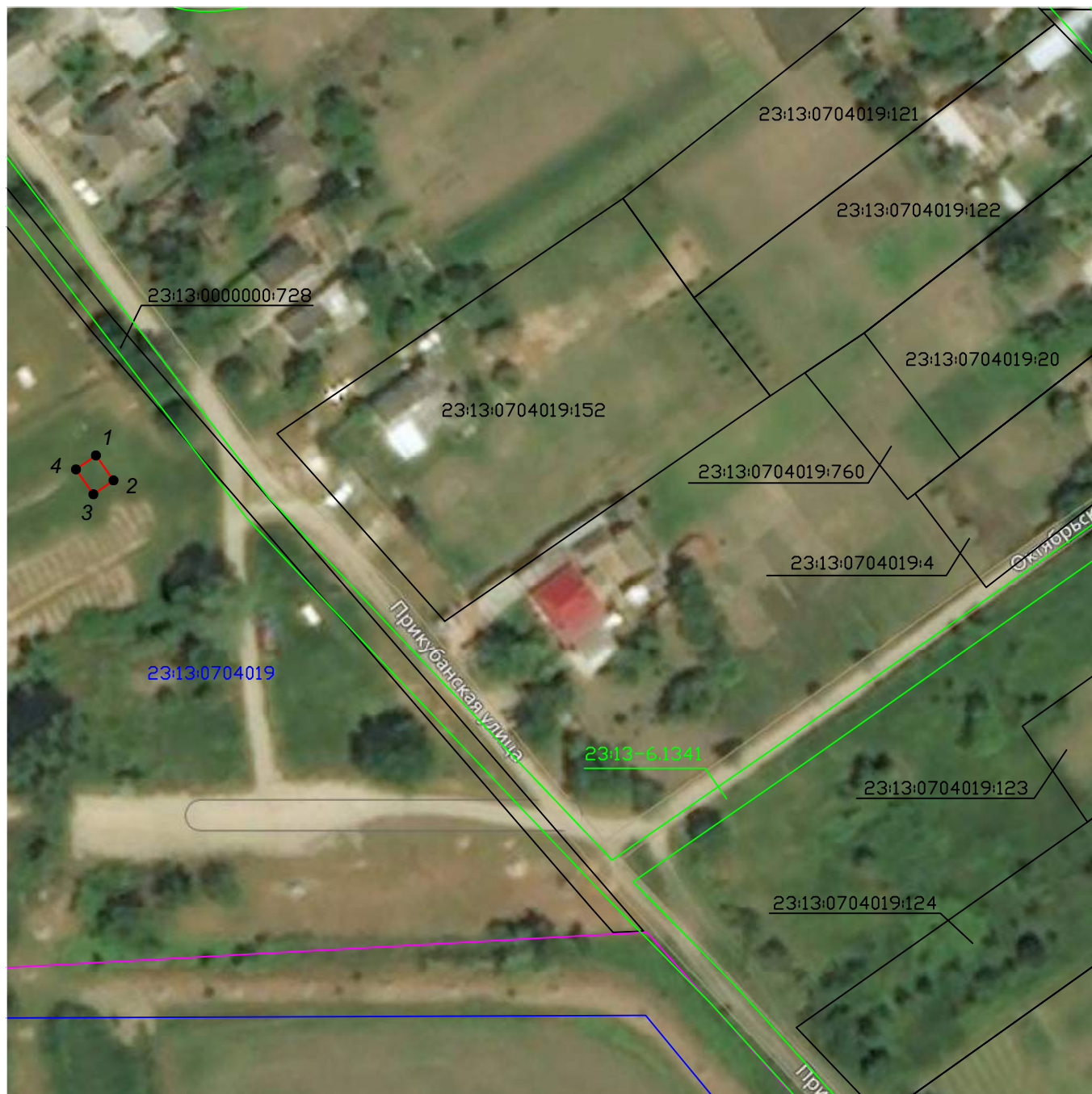

Масштаб 1:1000

Условные обозначения:

- - Проектные границы публичного сервитута
- - Существующие границы земельных участков
- - Существующая часть границы кадастрового квартала
- - Существующая часть границы ЗОУИТ (территориальной зоны)
- - Установленные границы административно-территориальных образований
- - Характерная точка границы публичного сервитута

23:13:0704019:152 - Обозначение и кадастровый номер существующего земельного участка

23:13:0704019 - Обозначение кадастрового квартала

Подпись А.С. Клюпа

Дата 22 сентября 2023 г.

Место для оттиска печати (при наличии) лица, составившего описание местоположения границ объекта

Текстовое описание местоположения границ объекта		
Прохождение границы		Описание прохождения границы
от точки	до точки	
1	2	3
-	-	-

ОПИСАНИЕ МЕСТОПОЛОЖЕНИЯ ГРАНИЦ

Антенно-мачтовое сооружения связи объекта «Установка АМС БС в Волгоградской области Российской Федерации по проекту «Устранение цифрового неравенства» (УЦН 2.0)»
(наименование объекта, местоположение границ которого описано (далее - объект))

Раздел 1

Сведения об объекте		
№ п/п	Характеристики объекта	Описание характеристик
1	2	3
1	Местоположение объекта	Волгоградская область, Камышинский район, Верхнедобринское сельского поселения, п. Нагорный
2	Площадь объекта +/- величина погрешности определения площади (Р+/- Дельта Р)	10 кв.м ± 1 кв.м
3	Иные характеристики объекта	Вид объекта реестра границ: Зона с особыми условиями использования территории Содержание ограничений использования объектов недвижимости в пределах зоны или территории: Публичный сервитут ПАО "Ростелеком" устанавливается для использования земель кадастровых кварталов (его части): 34:10:040001, расположенного по адресу: Волгоградская область, Камышинский район, Верхнедобринское сельского поселения, п. Нагорный, для размещения антенно-мачтового сооружения связи объекта «Установка АМС БС в Волгоградской области Российской Федерации по проекту «Устранение цифрового неравенства» (УЦН 2.0)» на срок 49 (сорок девять) лет. Контактные данные: 115172, Российская Федерация, Москва, ул. Гончарная, д. 30, стр 1. Контактный телефон/факс: +7 (499) 999-82-83 / +7 (499) 999-82-22. Электронная почта: rostelecom@rt.ru

Схема расположения границ публичного сервитута



Масштаб 1:1000

Условные обозначения:

- - Проектные границы публичного сервитута
- - Существующие границы земельных участков
- - Существующая часть границы кадастрового квартала
- - Существующая часть границы ЗОУИТ (территориальной зоны)
- - Характерная точка границы публичного сервитута

34:10:040001:305(2) - Обозначение и кадастровый номер существующего земельного участка

34:10:040001 - Обозначение кадастрового квартала

Подпись А.С. Клюпа

Дата 22 сентября 2023 г.

Место для отриски печати (при наличии) лица, составившего описание местоположения границ объекта

Текстовое описание местоположения границ объекта		
Прохождение границы		Описание прохождения границы
от точки	до точки	
1	2	3
-	-	-

ОПИСАНИЕ МЕСТОПОЛОЖЕНИЯ ГРАНИЦ

Антенно-мачтовое сооружения связи объекта «Установка АМС БС в Республике Адыгея Российской Федерации по проекту «Устранение цифрового неравенства» (УЦН 2.0)»

(наименование объекта, местоположение границ которого описано (далее - объект))

Раздел 1

Сведения об объекте		
№ п/п	Характеристики объекта	Описание характеристик
1	2	3
1	Местоположение объекта	Республика Адыгея, Тахтамукайский район, Тахтамукайское сельское поселение, аул Натухай
2	Площадь объекта +/- величина погрешности определения площади (P+/- Дельта P)	15 кв.м ± 1 кв.м
3	Иные характеристики объекта	<p>Вид объекта реестра границ: Зона с особыми условиями использования территории</p> <p>Содержание ограничений использования объектов недвижимости в пределах зоны или территории: Публичный сервитут ПАО "Ростелеком" устанавливается для использования земель кадастровых кварталов (его части): 01:05:0800001, расположенного по адресу:</p> <p>Республика Адыгея, Тахтамукайский район, Тахтамукайское сельское поселение, аул Натухай, для размещения антенно-мачтового сооружения связи объекта «Установка АМС БС в Республике Адыгея Российской Федерации по проекту «Устранение цифрового неравенства» (УЦН 2.0)» на срок 49 (сорок девять) лет.</p> <p>Контактные данные: 115172, Российская Федерация, Москва, ул. Гончарная, д. 30, стр 1. Контактный телефон/факс: +7 (499) 999-82-83 / +7 (499) 999-82-22. Электронная почта: rostelecom@rt.ru</p>

Схема расположения границ публичного сервитута



Масштаб 1:1000

Условные обозначения:

- - Проектные границы публичного сервитута
- - Существующие границы земельных участков
- - Существующая часть границы кадастрового квартала
- - Установленные границы административно-территориальных образований
- - Существующая часть границы ЗОУИТ (территориальной зоны)
- - Характерная точка границы публичного сервитута

01:05:0800001:120 - Обозначение и кадастровый номер существующего земельного участка

01:05:0800001 - Обозначение кадастрового квартала

Подпись А.С. Клюппа

Дата 22 сентября 2023 г.

Место для оттиска печати (при наличии) лица, составившего описание местоположения границ объекта

Текстовое описание местоположения границ объекта		
Прохождение границы		Описание прохождения границы
от точки	до точки	
1	2	3
-	-	-

ОПИСАНИЕ МЕСТОПОЛОЖЕНИЯ ГРАНИЦ

Антенно-мачтовое сооружения связи объекта «Установка АМС БС в Ростовской области Российской Федерации по проекту «Устранение цифрового неравенства» (УЦН 2.0)»
(наименование объекта, местоположение границ которого описано (далее - объект))

Раздел 1

Сведения об объекте		
№ п/п	Характеристики объекта	Описание характеристик
1	2	3
1	Местоположение объекта	Ростовская область, Семикаракорский район, Сусатское сельское поселение, хутор Новоромановский
2	Площадь объекта +/- величина погрешности определения площади (Р+/- Дельта Р)	36 кв.м ± 1 кв.м
3	Иные характеристики объекта	<p>Вид объекта реестра границ: Зона с особыми условиями использования территории</p> <p>Содержание ограничений использования объектов недвижимости в пределах зоны или территории: Публичный сервитут ПАО "Ростелеком" устанавливается для использования земель кадастровых кварталов (его части): 61:35:0090301 расположенного по адресу:</p> <p>Ростовская область, Семикаракорский район, Сусатское сельское поселение, хутор Новоромановский, для размещения антенно-мачтового сооружения связи объекта «Установка АМС БС в Ростовской области Российской Федерации по проекту «Устранение цифрового неравенства» (УЦН 2.0)» на срок 49 (сорок девять) лет.</p> <p>Контактные данные: 115172, Российская Федерация, Москва, ул. Гончарная, д. 30, стр 1. Контактный телефон/факс: +7 (499) 999-82-83 / +7 (499) 999-82-22. Электронная почта: rostelecom@rt.ru</p>

Схема расположения границ публичного сервитута



Масштаб 1:1000

Условные обозначения:

- - Проектные границы публичного сервитута
- Существующие границы земельных участков
- Существующая часть границы кадастрового квартала
- Существующая часть границы ЗОУИТ (территориальной зоны)
- - Характерная точка границы публичного сервитута

61:35:0090301:54 - Обозначение и кадастровый номер существующего земельного участка

61:35:0090301 - Обозначение кадастрового квартала

Подпись А.С. Клюпа

Дата 22 сентября 2023 г.

Место для оттиска печати (при наличии) лица, составившего описание местоположения границ объекта

Текстовое описание местоположения границ объекта		
Прохождение границы		Описание прохождения границы
от точки	до точки	
1	2	3
-	-	-

ОПИСАНИЕ МЕСТОПОЛОЖЕНИЯ ГРАНИЦ

Антенно-мачтовое сооружения связи объекта «Установка АМС БС в Ростовской области Российской Федерации по проекту «Устранение цифрового неравенства» (УЦН 2.0)»
(наименование объекта, местоположение границ которого описано (далее - объект))

Раздел 1

Сведения об объекте		
№ п/п	Характеристики объекта	Описание характеристик
1	2	3
1	Местоположение объекта	Ростовская область, Чертковский район, Щедровское сельское поселение, х. Новостепановский
2	Площадь объекта +/- величина погрешности определения площади (Р+/- Дельта Р)	25 кв.м ± 1 кв.м
3	Иные характеристики объекта	<p>Вид объекта реестра границ: Зона с особыми условиями использования территории</p> <p>Содержание ограничений использования объектов недвижимости в пределах зоны или территории: Публичный сервитут ПАО "Ростелеком" устанавливается для использования земель кадастровых кварталов (его части): 61:42:0600001, расположенного по адресу: Ростовская область, Чертковский район, Щедровское сельское поселение, х. Новостепановский, для размещения антенно-мачтового сооружения связи объекта «Установка АМС БС в Ростовской области Российской Федерации по проекту «Устранение цифрового неравенства» (УЦН 2.0)» на срок 49 (сорок девять) лет.</p> <p>Контактные данные: 115172, Российская Федерация, Москва, ул. Гончарная, д. 30, стр 1. Контактный телефон/факс: +7 (499) 999-82-83 / +7 (499) 999-82-22. Электронная почта: rostelecom@rt.ru</p>

Схема расположения границ публичного сервитута



Масштаб 1:1000

Условные обозначения:

- - Проектные границы публичного сервитута
 - - Существующие границы земельных участков
 - - Существующая часть границы кадастрового квартала
 - - Существующая часть границы ЗОУИТ (территориальной зоны)
 - - Установленные границы административно-территориальных образований
 - - Характерная точка границы публичного сервитута
- 61:42:0600001:771 - Обозначение и кадастровый номер существующего земельного участка
- 61:42:0600001 - Обозначение кадастрового квартала

Подпись А.С. Ключпа

Дата 22 сентября 2023 г.

Место для оттиска печати (при наличии) лица, составившего описание местоположения границ объекта

Текстовое описание местоположения границ объекта		
Прохождение границы		Описание прохождения границы
от точки	до точки	
1	2	3
-	-	-

ОПИСАНИЕ МЕСТОПОЛОЖЕНИЯ ГРАНИЦ

Антенно-мачтовое сооружения связи объекта «Установка АМС БС в Краснодарском крае Российской Федерации по проекту «Устранение цифрового неравенства» (УЦН 2.0)»

(наименование объекта, местоположение границ которого описано (далее - объект))

Раздел 1

Сведения об объекте		
№ п/п	Характеристики объекта	Описание характеристик
1	2	3
1	Местоположение объекта	Краснодарский край, Лабинский район, Лучевое сельское поселение, п. Новолабинский
2	Площадь объекта +/- величина погрешности определения площади (Р+/- Дельта Р)	20 кв.м ± 1 кв.м
3	Иные характеристики объекта	Вид объекта реестра границ: Зона с особыми условиями использования территории Содержание ограничений использования объектов недвижимости в пределах зоны или территории: Публичный сервитут ПАО "Ростелеком" устанавливается для использования земель кадастровых кварталов (его части): 23:18:0501002, расположенного по адресу: Краснодарский край, Лабинский район, Лучевое сельское поселение, п. Новолабинский, для размещения антенно-мачтового сооружения связи объекта «Установка АМС БС в Краснодарском крае области Российской Федерации по проекту «Устранение цифрового неравенства» (УЦН 2.0)» на срок 49 (сорок девять) лет. Контактные данные: 115172, Российская Федерация, Москва, ул. Гончарная, д. 30, стр 1. Контактный телефон/факс: +7 (499) 999-82-83 / +7 (499) 999-82-22. Электронная почта: rostelecom@rt.ru

Схема расположения границ публичного сервитута

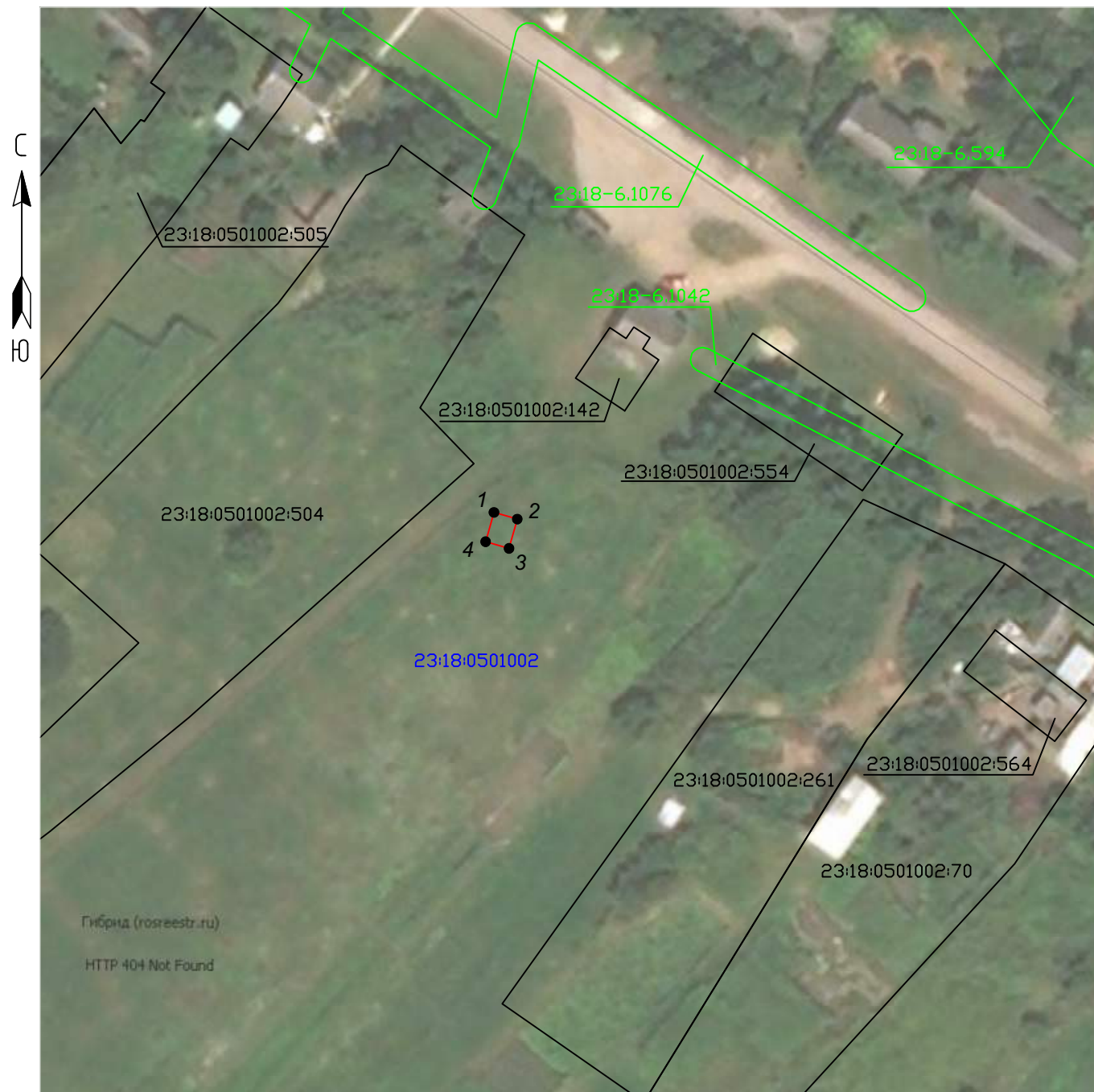

Масштаб 1:1000

Условные обозначения:

- - Проектные границы публичного сервитута
- - Существующие границы земельных участков
- - Существующая часть границы кадастрового квартала
- - Существующая часть границы ЗОУИТ (территориальной зоны)
- - Характерная точка границы публичного сервитута

23:18:0501002:504 - Обозначение и кадастровый номер существующего земельного участка

23:18:0501002 - Обозначение кадастрового квартала

Подпись А.С. Клюпа

Дата 22 сентября 2023 г.

Место для оттиска печати (при наличии) лица, составившего описание местоположения границ объекта

Текстовое описание местоположения границ объекта		
Прохождение границы		Описание прохождения границы
от точки	до точки	
1	2	3
-	-	-

ОПИСАНИЕ МЕСТОПОЛОЖЕНИЯ ГРАНИЦ

Антенно-мачтовое сооружения связи объекта «Установка АМС БС в Ростовской области Российской Федерации по проекту «Устранение цифрового неравенства» (УЦН 2.0)»

(наименование объекта, местоположение границ которого описано (далее - объект))

Раздел 1

Сведения об объекте		
№ п/п	Характеристики объекта	Описание характеристик
1	2	3
1	Местоположение объекта	Ростовская область, Усть-Донецкий район, Крымского сельское поселение, х. Ольховский
2	Площадь объекта +/- величина погрешности определения площади (Р+/- Дельта Р)	22 кв.м ± 1 кв.м
3	Иные характеристики объекта	Вид объекта реестра границ: Зона с особыми условиями использования территории Содержание ограничений использования объектов недвижимости в пределах зоны или территории: Публичный сервитут ПАО "Ростелеком" устанавливается для использования части земельного участка 61:39:0040201:104, расположенного по адресу: Ростовская область, Усть-Донецкий район, Крымского сельское поселение, х. Ольховский, ул. Центральная, 17, для размещения антенно-матового сооружения связи объекта «Установка АМС БС в Ростовской области Российской Федерации по проекту «Устранение цифрового неравенства» (УЦН 2.0)» на срок 49 (сорок девять) лет. Контактные данные: 115172, Российская Федерация, Москва, ул. Гончарная, д. 30, стр 1. Контактный телефон/факс: +7 (499) 999-82-83 / +7 (499) 999-82-22. Электронная почта: rostelecom@rt.ru

Схема расположения границ публичного сервитута



Масштаб 1:1000

Условные обозначения:

- - Проектные границы публичного сервитута
- - Существующие границы земельных участков
- - Существующая часть границы кадастрового квартала
- - Существующая часть границы ЗОУИТ (территориальной зоны)
- - Характерная точка границы публичного сервитута

61:39:0040201:104 - Обозначение и кадастровый номер существующего земельного участка

61:39:0040201 - Обозначение кадастрового квартала

Подпись А.С. Клюпа

Дата 22 сентября 2023 г.

Место для оттиска печати (при наличии) лица, составившего описание местоположения границ объекта

Текстовое описание местоположения границ объекта		
Прохождение границы		Описание прохождения границы
от точки	до точки	
1	2	3
-	-	-

ОПИСАНИЕ МЕСТОПОЛОЖЕНИЯ ГРАНИЦ

Антенно-мачтовое сооружения связи объекта «Установка АМС БС в Краснодарском крае Российской Федерации по проекту «Устранение цифрового неравенства» (УЦН 2.0)»

(наименование объекта, местоположение границ которого описано (далее - объект))

Раздел 1

Сведения об объекте		
№ п/п	Характеристики объекта	Описание характеристик
1	2	3
1	Местоположение объекта	Краснодарский край, Брюховецкий район, Большебейсугское сельское поселение, с. Приречное
2	Площадь объекта +/- величина погрешности определения площади (Р+/- Дельта Р)	36 кв.м ± 1 кв.м
3	Иные характеристики объекта	<p>Вид объекта реестра границ: Зона с особыми условиями использования территории</p> <p>Содержание ограничений использования объектов недвижимости в пределах зоны или территории: Публичный сервитут ПАО "Ростелеком" устанавливается для использования земель кадастровых кварталов (его части): 23:04:0604002, расположенного по адресу:</p> <p>Краснодарский край, Брюховецкий район, Большебейсугское сельское поселение, с. Приречное, для размещения антенно-мачтового сооружения связи объекта «Установка АМС БС в Краснодарском крае области Российской Федерации по проекту «Устранение цифрового неравенства» (УЦН 2.0)» на срок 49 (сорок девять) лет.</p> <p>Контактные данные: 115172, Российская Федерация, Москва, ул. Гончарная, д. 30, стр 1. Контактный телефон/факс: +7 (499) 999-82-83 / +7 (499) 999-82-22. Электронная почта: rostelecom@rt.ru</p>

Схема расположения границ публичного сервитута



Масштаб 1:1000

Условные обозначения:

- - Проектные границы публичного сервитута
- - Существующие границы земельных участков
- - Существующая часть границы кадастрового квартала
- - Существующая часть границы ЗОУИТ (территориальной зоны)
- - Характерная точка границы публичного сервитута

23:04:0604002:25 - Обозначение и кадастровый номер существующего земельного участка

23:04:0604002 - Обозначение кадастрового квартала

Подпись А.С. Клюпа

Дата 22 сентября 2023 г.

Место для оттиска печати (при наличии) лица, составившего описание местоположения границ объекта

Текстовое описание местоположения границ объекта		
Прохождение границы		Описание прохождения границы
от точки	до точки	
1	2	3
-	-	-

ОПИСАНИЕ МЕСТОПОЛОЖЕНИЯ ГРАНИЦ

Антенно-мачтовое сооружения связи объекта «Установка АМС БС в Краснодарском крае Российской Федерации по проекту «Устранение цифрового неравенства» (УЦН 2.0)»

(наименование объекта, местоположение границ которого описано (далее - объект))

Раздел 1

Сведения об объекте		
№ п/п	Характеристики объекта	Описание характеристик
1	2	3
1	Местоположение объекта	Краснодарский край, Кавказский район, Привольное сельское поселение, х. Привольный
2	Площадь объекта +/- величина погрешности определения площади (P+/- Дельта P)	17 кв.м ± 1 кв.м
3	Иные характеристики объекта	<p>Вид объекта реестра границ: Зона с особыми условиями использования территории</p> <p>Содержание ограничений использования объектов недвижимости в пределах зоны или территории: Публичный сервитут ПАО "Ростелеком" устанавливается для использования земель кадастровых кварталов (его части): 23:09:0301000, расположенного по адресу:</p> <p>Краснодарский край, Кавказский район, Привольное сельское поселение, х. Привольный, для размещения антенно-мачтового сооружения связи объекта «Установка АМС БС в Краснодарском крае области Российской Федерации по проекту «Устранение цифрового неравенства» (УЦН 2.0)» на срок 49 (сорок девять) лет.</p> <p>Контактные данные: 115172, Российская Федерация, Москва, ул. Гончарная, д. 30, стр 1. Контактный телефон/факс: +7 (499) 999-82-83 / +7 (499) 999-82-22. Электронная почта: rostelecom@rt.ru</p>

Схема расположения границ публичного сервитута



Масштаб 1:1000

Условные обозначения:

- - Проектные границы публичного сервитута
- - Существующие границы земельных участков
- - Существующая часть границы кадастрового квартала
- - Существующая часть границы ЗОУИТ (территориальной зоны)
- - Установленные границы административно-территориальных образований
- - Характерная точка границы публичного сервитута

23:09:0301000:715 - Обозначение и кадастровый номер существующего земельного участка

23:09:0301000 - Обозначение кадастрового квартала

Подпись А.С. Клюпа

Дата 22 сентября 2023 г.

Место для оттиска печати (при наличии) лица, составившего описание местоположения границ объекта

Текстовое описание местоположения границ объекта		
Прохождение границы		Описание прохождения границы
от точки	до точки	
1	2	3
-	-	-

ОПИСАНИЕ МЕСТОПОЛОЖЕНИЯ ГРАНИЦ

Антенно-мачтовое сооружения связи объекта «Установка АМС БС в Краснодарском крае Российской Федерации по проекту «Устранение цифрового неравенства» (УЦН 2.0)»

(наименование объекта, местоположение границ которого описано (далее - объект))

Раздел 1

Сведения об объекте		
№ п/п	Характеристики объекта	Описание характеристик
1	2	3
1	Местоположение объекта	Краснодарский край, Тимашевский район, Роговское сельское поселение, хутор Привокзальный
2	Площадь объекта +/- величина погрешности определения площади (Р+/- Дельта Р)	15 кв.м ± 1 кв.м
3	Иные характеристики объекта	<p>Вид объекта реестра границ: Зона с особыми условиями использования территории</p> <p>Содержание ограничений использования объектов недвижимости в пределах зоны или территории: Публичный сервитут ПАО "Ростелеком" устанавливается для использования земель кадастровых кварталов (его части): 23:31:0101000, расположенного по адресу:</p> <p>Краснодарский край, Тимашевский район, Роговское сельское поселение, хутор Привокзальный, для размещения антенно-мачтового сооружения связи объекта «Установка АМС БС в Краснодарском крае области Российской Федерации по проекту «Устранение цифрового неравенства» (УЦН 2.0)» на срок 49 (сорок девять) лет.</p> <p>Контактные данные: 115172, Российская Федерация, Москва, ул. Гончарная, д. 30, стр 1. Контактный телефон/факс: +7 (499) 999-82-83 / +7 (499) 999-82-22. Электронная почта: rostelecom@rt.ru</p>

Схема расположения границ публичного сервитута



Масштаб 1:1000

Условные обозначения:

- - Проектные границы публичного сервитута
- - Существующие границы земельных участков
- - Существующая часть границы кадастрового квартала
- - Существующая часть границы ЗОУИТ (территориальной зоны)
- - Характерная точка границы публичного сервитута

23:31:0101000:880 - Обозначение и кадастровый номер существующего земельного участка

23:31:0101000 - Обозначение кадастрового квартала

Подпись А.С. Клюпа

Дата 22 сентября 2023 г.

Место для оттиска печати (при наличии) лица, составившего описание местоположения границ объекта

Текстовое описание местоположения границ объекта		
Прохождение границы		Описание прохождения границы
от точки	до точки	
1	2	3
-	-	-

ОПИСАНИЕ МЕСТОПОЛОЖЕНИЯ ГРАНИЦ

Антенно-мачтовое сооружения связи объекта «Установка АМС БС в Краснодарском крае Российской Федерации по проекту «Устранение цифрового неравенства» (УЦН 2.0)»

(наименование объекта, местоположение границ которого описано (далее - объект))

Раздел 1

Сведения об объекте		
№ п/п	Характеристики объекта	Описание характеристик
1	2	3
1	Местоположение объекта	Краснодарский край, Брюховецкий район, Брюховецкое сельское поселение, х. Поды
2	Площадь объекта +/- величина погрешности определения площади (Р+/- Дельта Р)	20 кв.м ± 1 кв.м
3	Иные характеристики объекта	Вид объекта реестра границ: Зона с особыми условиями использования территории Содержание ограничений использования объектов недвижимости в пределах зоны или территории: Публичный сервитут ПАО "Ростелеком" устанавливается для использования земель кадастровых кварталов (его части): 23:04:0508004, расположенного по адресу: Краснодарский край, Брюховецкий район, Брюховецкое сельское поселение, х. Поды, для размещения антенно-мачтового сооружения связи объекта «Установка АМС БС в Краснодарском крае области Российской Федерации по проекту «Устранение цифрового неравенства» (УЦН 2.0)» на срок 49 (сорок девять) лет. Контактные данные: 115172, Российская Федерация, Москва, ул. Гончарная, д. 30, стр 1. Контактный телефон/факс: +7 (499) 999-82-83 / +7 (499) 999-82-22. Электронная почта: rostelecom@rt.ru

Схема расположения границ публичного сервитута



Масштаб 1:1000

Условные обозначения:

- - Проектные границы публичного сервитута
- - Существующие границы земельных участков
- - Существующая часть границы кадастрового квартала
- - Существующая часть границы ЗОУИТ (территориальной зоны)
- - Установленные границы административно-территориальных образований
- - Характерная точка границы публичного сервитута

23:04:0508004:44 - Обозначение и кадастровый номер существующего земельного участка

23:04:0508004 - Обозначение кадастрового квартала

Подпись А.С. Клюпа

Дата 22 сентября 2022 г.

Место для оттиска печати (при наличии) лица, составившего описание местоположения границ объекта

Текстовое описание местоположения границ объекта		
Прохождение границы		Описание прохождения границы
от точки	до точки	
1	2	3
-	-	-

ОПИСАНИЕ МЕСТОПОЛОЖЕНИЯ ГРАНИЦ

Антенно-мачтовое сооружение связи объекта «Установка АМС БС в Краснодарском крае Российской Федерации по проекту «Устранение цифрового неравенства» (УЦН 2.0)»

(наименование объекта, местоположение границ которого описано (далее - объект))

Раздел 1



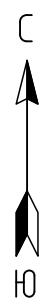

Сведения об объекте		
№ п/п	Характеристики объекта	Описание характеристик
1	2	3
1	Местоположение объекта	Краснодарский край, Мостовский район, Краснокутское сельское поселение, х. Северный
2	Площадь объекта +/- величина погрешности определения площади (Р+/- Дельта Р)	36 кв.м ± 1 кв.м
3	Иные характеристики объекта	Вид объекта реестра границ: Зона с особыми условиями использования территории Содержание ограничений использования объектов недвижимости в пределах зоны или территории: Публичный сервитут ПАО "Ростелеком" устанавливается для использования земель кадастровых кварталов (его части): 23:20:0904001, расположенного по адресу: Краснодарский край, Мостовский район, Краснокутское сельское поселение, х. Северный, для размещения антенно-мачтового сооружения связи объекта «Установка АМС БС в Краснодарском крае области Российской Федерации по проекту «Устранение цифрового неравенства» (УЦН 2.0)» на срок 49 (сорок девять) лет. Контактные данные: 115172, Российская Федерация, Москва, ул. Гончарная, д. 30, стр 1. Контактный телефон/факс: +7 (499) 999-82-83 / +7 (499) 999-82-22. Электронная почта: rostelecom@rt.ru

Схема расположения границ публичного сервитута



Масштаб 1:1000

Условные обозначения:

-  - Проектные границы публичного сервитута
-  - Существующие границы земельных участков
-  - Существующая часть границы кадастрового квартала
-  - Существующая часть границы ЗОУИТ (территориальной зоны)
-  - Характерная точка границы публичного сервитута

23:20:0000000:100(1) - Обозначение и кадастровый номер существующего земельного участка

23:20:0904001 - Обозначение кадастрового квартала

Подпись А.С. Клюпа

Дата 22 сентября 2023 г.

Место для оттиска печати (при наличии) лица, составившего описание местоположения границ объекта

Текстовое описание местоположения границ объекта		
Прохождение границы		Описание прохождения границы
от точки	до точки	
1	2	3
-	-	-

ОПИСАНИЕ МЕСТОПОЛОЖЕНИЯ ГРАНИЦ

Антенно-мачтовое сооружение связи объекта «Установка АМС БС в Краснодарском крае Российской Федерации по проекту «Устранение цифрового неравенства» (УЦН 2.0)»

(наименование объекта, местоположение границ которого описано (далее - объект))

Раздел 1

Сведения об объекте		
№ п/п	Характеристики объекта	Описание характеристик
1	2	3
1	Местоположение объекта	Краснодарский край, Усть-Лабинский район, Железное сельское поселение, хутор Свободный
2	Площадь объекта +/- величина погрешности определения площади (Р+/- Дельта Р)	16 кв.м ± 1 кв.м
3	Иные характеристики объекта	Публичный сервитут ПАО "Ростелеком" устанавливается для использования земель кадастровых кварталов (его части): 23:35:0201002, расположенного по адресу: Краснодарский край, Усть-Лабинский район, Железное сельское поселение, хутор Свободный, для размещения антенно-мачтового сооружения связи объекта «Установка АМС БС в Краснодарском крае Российской Федерации по проекту «Устранение цифрового неравенства» (УЦН 2.0)» на срок 49 (сорок девять) лет. Публичное акционерное общество "Ростелеком", ИНН 7707049388, ОГРН 1027700198767. Контактные данные: 115172, Российская Федерация, Москва, ул. Гончарная, д. 30, стр 1. Контактный телефон/факс: +7 (499) 999-82-83 / +7 (499) 999-82-22. Электронная почта: rostelecom@rt.ru

Схема расположения границ публичного сервитута



Масштаб 1:1000

Условные обозначения:

- - Проектные границы публичного сервитута
- - Существующие границы земельных участков
- - Существующая часть границы кадастрового квартала
- - Существующая часть границы ЗОУИТ (территориальной зоны)
- - Характерная точка границы публичного сервитута

23:35:0201002:290 - Обозначение и кадастровый номер существующего земельного участка

23:35:0201002 - Обозначение кадастрового квартала

Подпись А.С. Клюпа

Дата 22 сентября 2023 г.

Место для оттиска печати (при наличии) лица, составившего описание местоположения границ объекта

Текстовое описание местоположения границ объекта		
Прохождение границы		Описание прохождения границы
от точки	до точки	
1	2	3
-	-	-

ОПИСАНИЕ МЕСТОПОЛОЖЕНИЯ ГРАНИЦ

Антенно-мачтовое сооружения связи объекта «Установка АМС БС в Краснодарском крае Российской Федерации по проекту «Устранение цифрового неравенства» (УЦН 2.0)»

(наименование объекта, местоположение границ которого описано (далее - объект))

Раздел 1

Сведения об объекте		
№ п/п	Характеристики объекта	Описание характеристик
1	2	3
1	Местоположение объекта	Краснодарский край, Абинский район, Ольгинское сельское поселение, х. Свободный
2	Площадь объекта +/- величина погрешности определения площади (Р+/- Дельта Р)	16 кв.м ± 1 кв.м
3	Иные характеристики объекта	<p>Вид объекта реестра границ: Зона с особыми условиями использования территории</p> <p>Содержание ограничений использования объектов недвижимости в пределах зоны или территории: Публичный сервитут ПАО "Ростелеком" устанавливается для использования земель кадастровых кварталов (его части): 23:01:0101001, расположенного по адресу:</p> <p>Краснодарский край, Абинский район, Ольгинское сельское поселение, х. Свободный, для размещения антенно-мачтового сооружения связи объекта «Установка АМС БС в Краснодарском крае области Российской Федерации по проекту «Устранение цифрового неравенства» (УЦН 2.0)» на срок 49 (сорок девять) лет.</p> <p>Контактные данные: 115172, Российская Федерация, Москва, ул. Гончарная, д. 30, стр 1. Контактный телефон/факс: +7 (499) 999-82-83 / +7 (499) 999-82-22. Электронная почта: rostelecom@rt.ru</p>

Схема расположения границ публичного сервитута



Масштаб 1:1000

Условные обозначения:

- - Проектные границы публичного сервитута
- - Существующие границы земельных участков
- - Существующая часть границы кадастрового квартала
- - Существующая часть границы ЗОУИТ (территориальной зоны)
- - Характерная точка границы публичного сервитута

23:01:0101001:1529- Обозначение и кадастровый номер существующего земельного участка

23:01:0101001 - Обозначение кадастрового квартала

Подпись А.С. Клюпа

Дата 22 сентября 2023 г.

Место для оттиска печати (при наличии) лица, составившего описание местоположения границ объекта

Текстовое описание местоположения границ объекта		
Прохождение границы		Описание прохождения границы
от точки	до точки	
1	2	3
-	-	-

ОПИСАНИЕ МЕСТОПОЛОЖЕНИЯ ГРАНИЦ

Антенно-мачтовое сооружения связи объекта «Установка АМС БС в Краснодарском крае Российской Федерации по проекту «Устранение цифрового неравенства» (УЦН 2.0)»

(наименование объекта, местоположение границ которого описано (далее - объект))

Раздел 1

Сведения об объекте		
№ п/п	Характеристики объекта	Описание характеристик
1	2	3
1	Местоположение объекта	Краснодарский край, Туапсинский район, Октябрьское сельское поселение, хутор Терзиян
2	Площадь объекта +/- величина погрешности определения площади (P+/- Дельта P)	14 кв.м ± 1 кв.м
3	Иные характеристики объекта	Вид объекта реестра границ: Зона с особыми условиями использования территории Содержание ограничений использования объектов недвижимости в пределах зоны или территории: Публичный сервитут ПАО "Ростелеком" устанавливается для использования земель кадастровых кварталов (его части): 23:33:1108001, расположенного по адресу: Краснодарский край, Туапсинский район, Октябрьское сельское поселение, хутор Терзиян, для размещения антенно-мачтового сооружения связи объекта «Установка АМС БС в Краснодарском крае области Российской Федерации по проекту «Устранение цифрового неравенства» (УЦН 2.0)» на срок 49 (сорок девять) лет. Контактные данные: 115172, Российская Федерация, Москва, ул. Гончарная, д. 30, стр 1. Контактный телефон/факс: +7 (499) 999-82-83 / +7 (499) 999-82-22. Электронная почта: rostelecom@rt.ru

Схема расположения границ публичного сервитута



Масштаб 1:1000

Условные обозначения:

- - Проектные границы публичного сервитута
- - Существующие границы земельных участков
- - Существующая часть границы кадастрового квартала
- - Установленные границы административно-территориальных образований
- - Существующая часть границы ЗОУИТ (территориальной зоны)
- - Характерная точка границы публичного сервитута

23:33:1108001:85 - Обозначение и кадастровый номер существующего земельного участка

23:33:1108001 - Обозначение кадастрового квартала

Подпись А.С. Клюпа

Дата 22 сентября 2023 г.

Место для оттиска печати (при наличии) лица, составившего описание местоположения границ объекта

Текстовое описание местоположения границ объекта		
Прохождение границы		Описание прохождения границы
от точки	до точки	
1	2	3
-	-	-

ОПИСАНИЕ МЕСТОПОЛОЖЕНИЯ ГРАНИЦ

Антенно-мачтовое сооружения связи объекта «Установка АМС БС в Краснодарском крае Российской Федерации по проекту «Устранение цифрового неравенства» (УЦН 2.0)»

(наименование объекта, местоположение границ которого описано (далее - объект))

Раздел 1

Сведения об объекте





Сведения об объекте		
№ п/п	Характеристики объекта	Описание характеристик
1	2	3
1	Местоположение объекта	Краснодарский край, Мостовский район, Переправненское сельское поселение, х. Центральный
2	Площадь объекта +/- величина погрешности определения площади (P+/- Дельта P)	16 кв.м ± 1 кв.м
3	Иные характеристики объекта	Вид объекта реестра границ: Зона с особыми условиями использования территории Содержание ограничений использования объектов недвижимости в пределах зоны или территории: Публичный сервитут ПАО "Ростелеком" устанавливается для использования земель кадастровых кварталов (его части): 23:20:1002001, расположенного по адресу: Краснодарский край, Мостовский район, Переправненское сельское поселение, х. Центральный, для размещения антенно-мачтового сооружения связи объекта «Установка АМС БС в Краснодарском крае области Российской Федерации по проекту «Устранение цифрового неравенства» (УЦН 2.0)» на срок 49 (сорок девять) лет. Контактные данные: 115172, Российская Федерация, Москва, ул. Гончарная, д. 30, стр 1. Контактный телефон/факс: +7 (499) 999-82-83 / +7 (499) 999-82-22. Электронная почта: rostelecom@rt.ru

Схема расположения границ публичного сервитута



Масштаб 1:1000

Условные обозначения:

-  - Проектные границы публичного сервитута
-  - Существующие границы земельных участков
-  - Существующая часть границы кадастрового квартала
-  - Существующая часть границы ЗОУИТ (территориальной зоны)
-  - Характерная точка границы публичного сервитута

23:20:1002001:48 - Обозначение и кадастровый номер существующего земельного участка

23:20:1002001 - Обозначение кадастрового квартала

Подпись А.С. Клюпа

Дата 22 сентября 2023 г.

Место для оттиска печати (при наличии) лица, составившего описание местоположения границ объекта

Текстовое описание местоположения границ объекта		
Прохождение границы		Описание прохождения границы
от точки	до точки	
1	2	3
-	-	-

ОПИСАНИЕ МЕСТОПОЛОЖЕНИЯ ГРАНИЦ

Антенно-мачтовое сооружение связи объекта «Установка АМС БС в Краснодарском крае Российской Федерации по проекту «Устранение цифрового неравенства» (УЦН 2.0)»

(наименование объекта, местоположение границ которого описано (далее - объект))

Раздел 1

Сведения об объекте		
№ п/п	Характеристики объекта	Описание характеристик
1	2	3
1	Местоположение объекта	Краснодарский край, Абинский район, Светлогорское сельское поселение, х. Эриванский
2	Площадь объекта +/- величина погрешности определения площади (Р+/- Дельта Р)	36 кв.м ± 1 кв.м
3	Иные характеристики объекта	Вид объекта реестра границ: Зона с особыми условиями использования территории Содержание ограничений использования объектов недвижимости в пределах зоны или территории: Публичный сервитут ПАО "Ростелеком" устанавливается для использования земель кадастровых кварталов (его части): 23:01:0701001, расположенного по адресу: Краснодарский край, Абинский район, Светлогорское сельское поселение, х. Эриванский, для размещения антенно-мачтового сооружения связи объекта «Установка АМС БС в Краснодарском крае области Российской Федерации по проекту «Устранение цифрового неравенства» (УЦН 2.0)» на срок 49 (сорок девять) лет. Контактные данные: 115172, Российская Федерация, Москва, ул. Гончарная, д. 30, стр 1. Контактный телефон/факс: +7 (499) 999-82-83 / +7 (499) 999-82-22. Электронная почта: rostelecom@rt.ru

Схема расположения границ публичного сервитута



Масштаб 1:1000

Условные обозначения:

- - Проектные границы публичного сервитута
- - Существующие границы земельных участков
- - Существующая часть границы кадастрового квартала
- - Существующая часть границы ЗОУИТ (территориальной зоны)
- - Характерная точка границы публичного сервитута

23:01:0701001:255 - Обозначение и кадастровый номер существующего земельного участка

23:01:0701001 - Обозначение кадастрового квартала

Подпись А.С. Клюпа

Дата 22 сентября 2023 г.

Место для оттиска печати (при наличии) лица, составившего описание местоположения границ объекта

Текстовое описание местоположения границ объекта		
Прохождение границы		Описание прохождения границы
от точки	до точки	
1	2	3
-	-	-



Публичное акционерное общество «Ростелеком»

ул. Гончарная, д. 30
г. Москва, Россия, 115172
тел.: +7 (499) 999-80-22, +7 (499) 999-82-83
факс: +7 (499) 999-82-22
e-mail: rostelecom@rt.ru, web: www.rt.ru

27.09.2023 М-31/2734

№ _____

На № _____ от _____

Министерство цифрового развития,
связи и массовых коммуникаций
Российской Федерации

office@digital.gov.ru

Ходатайство об установлении публичного сервитута		
1	Министерство цифрового развития, связи и массовых коммуникаций Российской Федерации (наименование органа, принимающего решение об установлении публичного сервитута)	
2	Сведения о лице, представившем ходатайство об установлении публичного сервитута (далее - заявитель):	
2.1	Полное наименование	Публичное акционерное общество «Ростелеком»
2.2	Сокращенное наименование (при наличии)	ПАО «Ростелеком»
2.3	Организационно-правовая форма	Публичное акционерное общество
2.4	Почтовый адрес (индекс, субъект Российской Федерации, населенный пункт, улица, дом)	115172, Москва, ул. Гончарная, д. 30
2.5	Адрес электронной почты	smalkov@giprosvyaz.ru
2.6	ОГРН	1027700198767
2.7	ИНН	7707049388
3	Сведения о представителе заявителя:	
3.1	Фамилия	Смальков
	Имя	Максим
	Отчество (при наличии)	Евгеньевич
3.2	Адрес электронной почты (при наличии)	smalkov@giprosvyaz.ru
3.3	Телефон	8-916-825-25-50

3.4	Наименование и реквизиты документа, подтверждающего полномочия представителя заявителя	Доверенность от 28.04.2023 № 01/29/452/23
4	Прошу установить публичный сервитут в отношении земель и (или) земельного(ых) участка(ов) в целях (указываются цели, предусмотренные статьей 39.37 Земельного кодекса Российской Федерации или статьей 3.6 Федерального закона от 25 октября 2001 г. № 137-ФЗ "О введении в действие Земельного кодекса Российской Федерации": <u>размещение антенно-мачтового сооружения связи по проекту «Устранение цифрового неравенства»</u>	
5	Испрашиваемый срок публичного сервитута <u>49 лет</u>	
6	Срок, в течение которого использование земельного участка (его части) и (или) расположенного на нем объекта недвижимости в соответствии с их разрешенным использованием будет в соответствии с подпунктом 4 пункта 1 статьи 39.41 Земельного кодекса Российской Федерации невозможно или существенно затруднено в связи с осуществлением деятельности, для обеспечения которой устанавливается публичный сервитут (при возникновении таких обстоятельств) <u>49 лет</u>	
7	Обоснование необходимости установления публичного Сервитута:	В целях реализации Государственной программы Российской Федерации «Информационное общество», утвержденной Постановлением Правительства Российской Федерации от 15.04.2014 № 313, в соответствии с Приказом Министерства цифрового развития, связи и массовых коммуникаций Российской Федерации от 19.08.2020 № 403 «Об утверждении перечня населенных пунктов с населением от ста до пятисот человек, в которых должны быть установлены точки доступа, в том числе точки доступа, которые должны быть оборудованы средствами связи, используемыми для оказания услуг подвижной радиотелефонной связи» ПАО «Ростелеком» на основании Распоряжения Правительства Российской Федерации от 26.03.2014 № 437-р обеспечивает размещение антенно-мачтовых сооружений связи для устранения цифрового неравенства между городскими и сельскими жителями, предоставления возможности оказания современных услуг связи жителям населенных пунктов с численностью населения от 100 до 500 человек (проект «Устранение цифрового неравенства»).
8	Сведения о правообладателе инженерного сооружения, которое переносится в связи с изъятием земельного участка для государственных или муниципальных нужд, в случае, если заявитель не является собственником указанного инженерного сооружения (в данном случае указываются сведения в объеме, предусмотренном статьей 2 настоящей формы) (заполняется в случае, если ходатайство об установлении публичного сервитута подается с целью установления публичного сервитута в целях реконструкции инженерного сооружения, которое переносится в связи с изъятием такого земельного участка для государственных или муниципальных нужд)	

9	<p>Кадастровые номера земельных участков (при их наличии), в отношении которых подано ходатайство об установлении публичного сервитута, адреса или иное описание местоположения таких земельных участков</p>	<p>Земли:</p> <ol style="list-style-type: none"> 1) в кадастровом квартале 23:01:0101001, расположенном: Краснодарский край, Абинский район, Ольгинское сельское поселение, х. Свободный; 2) в кадастровом квартале 23:01:0701001, расположенном: Краснодарский край, Абинский район, Светлогорское сельское поселение, х. Эриванский; 3) в кадастровом квартале 23:04:0404004, расположенном: Краснодарский край, Брюховецкий район, Новоджерелиевское сельское поселение, с. Бейсугское; 4) в кадастровом квартале 23:04:0103003, расположенном: Краснодарский край, Брюховецкий район, Чепигинское сельское поселение, х. Киновия; 5) Земельный участок (его часть) с кадастровым номером 23:04:0510001:188, расположенный: Краснодарский край, Брюховецкий район, Брюховецкое сельское поселение, х. Красная Поляна; 6) в кадастровом квартале 23:04:0105001, расположенном: Краснодарский край, Брюховецкий район, Чепигинское сельское поселение, п. Лебяжий Остров; 7) в кадастровом квартале 23:04:0508004, расположенном: Краснодарский край, Брюховецкий район, Брюховецкое сельское поселение, х. Поды; 8) в кадастровом квартале 23:04:0604002, расположенном: Краснодарский край, Брюховецкий район, Большебейсугское сельское поселение, с. Приречное; 9) в кадастровом квартале 23:09:0301000, расположенном: Краснодарский край, Кавказский район, Привольное сельское поселение, х. Привольный; 10) в кадастровом квартале 23:13:0704019, расположенном: Краснодарский край, Красноармейский район, Октябрьское сельское поселение, х. Молдаванский; 11) в кадастровом квартале 23:16:0702005, расположенном: Краснодарский край, Курганинский район, Безводное сельское поселение, п. Андрее-Дмитриевский; 12) в кадастровом квартале 23:16:0401003, расположенном: Краснодарский край, Курганинский район, Октябрьское сельское поселение, п. Комсомольский; 13) в кадастровом квартале 23:16:0502002, расположенном: Краснодарский край, Курганинский район, Михайловское сельское поселение, п. Лучезарный; 14) в кадастровом квартале 23:18:0501002, расположенном: Краснодарский край, Лабинский район, Лучевое сельское поселение, п. Новолабинский; 15) в кадастровом квартале 23:20:0113001, расположенном: Краснодарский край, Мостовский район, Мостовское городское поселение, х. Высокий; 16) в кадастровом квартале 23:20:0904001, расположенном: Краснодарский край, Мостовский район, Краснокутское сельское поселение, х. Северный; 17) в кадастровом квартале 23:20:1002001, расположенном: Краснодарский край, Мостовский район, Переправненское сельское поселение, х. Центральный; 18) в кадастровом квартале 23:21:0313001, расположенном: Краснодарский край, Новокубанский район,
---	--	--

		<p>Верхнекубанское сельское поселение, п. Зорька; 19) в кадастровом квартале 23:27:0705001, расположенном: Краснодарский край, Славянский район, Петровское сельское поселение, х. Водный;</p> <p>20) Земельный участок (его часть) с кадастровым номером 23:28:0102001:15, расположенный: Краснодарский край, Староминский район, Староминское сельское поселение, х. Желтые Копани;</p> <p>21) в кадастровом квартале 23:31:0204001, расположенном: Краснодарский край, Тимашевский район, Днепровское сельское поселение, хутор Калинина;</p> <p>22) в кадастровом квартале 23:31:0101000, расположенном: Краснодарский край, Тимашевский район, Роговское сельское поселение, хутор Привокзальный;</p> <p>23) в кадастровом квартале 23:33:1206001, расположенном: Краснодарский край, Туапсинский район, Георгиевское сельское поселение, аул Малое Псеушко;</p> <p>24) в кадастровом квартале 23:35:1505002, расположенном: Краснодарский край, Усть-Лабинский район, Некрасовское сельское поселение, х. Кадухин;</p> <p>25) в кадастровом квартале 23:35:0201002, расположенном: Краснодарский край, Усть-Лабинский район, Железное сельское поселение, х. Свободный;</p> <p>26) в кадастровом квартале 23:36:0601002, расположенном: Краснодарский край, Щербиновский район, Щербиновское сельское поселение, п. Восточный;</p> <p>27) Земельный участок (его часть) с кадастровым номером 61:01:0030201:628, расположенный: Ростовская область, Азовский район, Елизаветинское сельское поселение, х. Городище, ул. Геологическая, 55в;</p> <p>28) в кадастровом квартале 61:15:0601101, расположенном: Ростовская область, Каменский район, Груциновское сельское поселение, х. Груцинов;</p> <p>29) Земельный участок (его часть) с кадастровым номером 61:39:0040201:104, расположенный: Ростовская область, Усть-Донецкий район, Крымского сельское поселение, х. Ольховский, ул. Центральная, 17;</p> <p>30) в кадастровом квартале 61:35:0090301, расположенном: Ростовская область, Семикаракорский район, Сусатское сельское поселение, х. Новоромановский</p> <p>31) в кадастровом квартале 61:42:0600001, расположенном: Ростовская область, Чертковский район, Щедровское сельское поселение, х. Новостепановский;</p> <p>32) в кадастровом квартале 34:10:040001, расположенном: Волгоградская область, Камышинский район, Верхнедобринское сельское поселение, п. Нагорный;</p> <p>33) в кадастровом квартале 34:15:040104, расположенном: Волгоградская область, Ленинский район, Степновское сельское поселение, поселок Заря;</p> <p>34) в кадастровом квартале 23:02:0304001, расположенном: Краснодарский край, Апшеронский район, Кабардинское сельское поселение, поселок Асфальтовая Гора;</p> <p>35) Земельный участок (его часть) с кадастровым номером 23:15:0903001:183, расположенный: Краснодарский край, р-н. Крымский, Пригородное сельское поселение, х. Верхняя Ставрополька;</p> <p>36) в кадастровом квартале 23:33:1105001, расположенном: Краснодарский край, Туапсинский район, Октябрьское сельское поселение, село Гунайка Четвертая;</p>
--	--	---

		37) в кадастровом квартале 23:33:1108001, расположенном: Краснодарский край, Туапсинский район, Октябрьское сельское поселение, хутор Терзиян; 38) в кадастровом квартале 01:08:0401001, расположенном: Республика Адыгея, городской округ город Майкоп, хутор Косинов; 39) в кадастровом квартале 01:05:0800001, расположенном: Республика Адыгея, Тахтамукайский район, Тахтамукайское сельское поселение, аул Натухай
10	Право, на котором инженерное сооружение принадлежит заявителю (если подано ходатайство об установлении публичного сервитута в целях реконструкции или эксплуатации инженерного сооружения)	
11	Сведения о способах представления результатов рассмотрения ходатайства:	
	в виде электронного документа, который направляется уполномоченным органом заявителю посредством электронной почты	<p style="text-align: center;">ДА</p> <hr style="width: 50px; margin: auto;"/> <p style="text-align: center;">(да/нет)</p>
	в виде бумажного документа, который заявитель получает непосредственно при личном обращении или посредством почтового отправления	<p style="text-align: center;">НЕТ</p> <hr style="width: 50px; margin: auto;"/> <p style="text-align: center;">(да/нет)</p>
12	Документы, прилагаемые к ходатайству: 1. Описание местоположения границ публичный сервитута в формате xml 2. Доверенность от 28.04.2023 № 01/29/452/23, копия в формате pdf 3. Схема границ публичного сервитута в формате pdf	
13	Подтверждаю согласие на обработку персональных данных (сбор, систематизацию, накопление, хранение, уточнение (обновление, изменение), использование, распространение (в том числе передачу), обезличивание, блокирование, уничтожение персональных данных, а также иных действий, необходимых для обработки персональных данных в соответствии с законодательством Российской Федерации), в том числе в автоматизированном режиме	
14	Подтверждаю, что сведения, указанные в настоящем ходатайстве, на дату представления ходатайства достоверны; документы (копии документов) и содержащиеся в них сведения соответствуют требованиям, установленным статьей 39.41 Земельного кодекса Российской Федерации	
15	Подпись:	Дата:
	Смальков М.Е.	27.09.2023

Список рассылки

№№ п/п	Наименование получателя	Адрес
1.	Администрация Брюховецкого района Краснодарского края	brukhovezk@mo.krasnodar.ru
2.	Администрация Брюховецкого сельского поселения Брюховецкого района Краснодарского края	brposel@mail.ru
3.	Администрация Староминского сельского поселения Староминского района Краснодарского края	starompos@yandex.ru
4.	Администрация Елизаветинского сельского поселения Азовского района Ростовской области	sp01003@donpac.ru
5.	Администрация Крымского сельского поселения Усть-Донецкого района Ростовской области	39408-k@mail.ru
6.	Администрация Пригородного сельского поселения Крымского района Краснодарского края	prigorod_adm49@mail.ru
7.	Администрация Ольгинского сельского поселения Абинского района Краснодарского края	olginka_08@mail.ru
8.	Администрация Светлогорского сельского поселения Абинского района Краснодарского края	svetlogorskoe_s@mail.ru
9.	Администрация Новоджерелиевского сельского поселения Брюховецкого района Краснодарского края	novodger@mail.ru
10.	Администрация Чепигинского сельского поселения Брюховецкого района Краснодарского края	a_chepig@mail.ru
11.	Администрация Большебейсугского сельского поселения Брюховецкого района Краснодарского края	beisugskii@mail.ru
12.	Администрация Привольного сельского поселения Кавказского	privolnoe35@mail.ru

	района Краснодарского края	
13.	Администрация Октябрьского сельского поселения Красноармейского района Краснодарского края	oktpos@mail.ru
14.	Администрация Безводного сельского поселения Курганинского района Краснодарского края	bsp2009@mail.ru
15.	Администрация Октябрьского сельского поселения Курганинского района Краснодарского края	oktpos060@mail.ru
16.	Администрация Михайловского сельского поселения Курганинского района Краснодарского края	admin_poselenia@mail.ru
17.	Администрация Лучевого сельского поселения Лабинского района Краснодарского края	lucshevov_citi@mail.ru
18.	Администрация Мостовского городского поселения Мостовского района Краснодарского края	most_adm58@mail.ru
19.	Администрация Краснокутского сельского поселения Мостовского района Краснодарского края	kraskut7@mail.ru
20.	Администрация Переправненского сельского поселения Мостовского района Краснодарского края	adminpspmail@mail.ru
21.	Администрация Верхнекубанского сельского поселения Новокубанского района Краснодарского края	amovsp@mail.ru
22.	Администрация Петровского сельского поселения Славянского района Краснодарского края	petrovskaya_adm@mail.ru
23.	Администрация Днепровского сельского поселения Тимашевского района	dneprovkasp@mail.ru

	Краснодарского края	
24.	Администрация Роговского сельского поселения Тимашевского района Краснодарского края	rogovskadm05@mail.ru
25.	Администрация Георгиевского сельского поселения Туапсинского района Краснодарского края	Adm_georgievskoe@mail.ru
26.	Администрация Некрасовского сельского поселения Усть-Лабинского района Краснодарского края	nekrasovskaya_52@mail.ru
27.	Администрация Железновского сельского поселения Усть-Лабинского муниципального района Краснодарского края	nlanbina@mail.ru
28.	Администрация Щербиновского сельского поселения Щербиновского района Краснодарского края	scherbin_sow@mail.ru
29.	Администрация Груциновского сельского поселения Каменского района Ростовской области	sp15166@donland.ru
30.	Администрация Сусатского сельского поселения Семикаракорского района Ростовской области	susat2011@yandex.ru
31.	Администрация Щедровского сельского поселения Чертковского района Ростовской области	sp42445@donland.ru
32.	Администрация Верхнедобринского сельского поселения Камышинского муниципального района Волгоградской области	admvdobr@mail.ru
33.	Администрация Степновского сельского поселения	natali.korneeva.61@mail.ru

	Ленинского муниципального района Волгоградской области	
34.	Администрация Кабардинского сельского поселения Апшеронского района Краснодарского края	apsheronsk@mo.krasnodar.ru
35.	Администрация Октябрьского сельского поселения Туапсинского района Краснодарского края	adm_oktyabrskoe@mail.ru
36.	Администрация муниципального образования «Город Майкоп» Республики Адыгея	priemn@maikop.ru
37.	Администрация Тахтамукайского сельского поселения Тахтамукайского района Республики Адыгея	tah-pos@mail.ru